ΚΡΑΤΙΚΟΣ ΠΡΟΫΠΟΛΟΓΙΣΜΟΣ
ΠΟΡΕΙΑ ΕΚΤΕΛΕΣΗΣ 2000

Αριθμός Δελτίου

2

ΠΕΝΤΑΜΗΝΟ 2000

ΥΠΟΥΡΓΕΙΟ ΟΙΚΟΝΟΜΙΚΩΝ
ΓΕΝΙΚΟ ΛΟΓΙΣΤΗΡΙΟ ΤΟΥ ΚΡΑΤΟΥΣ
ΓΕΝΙΚΗ ΔΙΕΥΘΥΝΣΗ ΘΗΣΑΥΡΟΦΥΛΑΚΙΟΥ ΚΑΙ ΠΡΟΫΠΟΛΟΓΙΣΜΟΥ
ΤΗΛ. 33 38 458 – 33 38 347
FAX. 32 37 270 – 32 17 733

ΕΣΟΔΑ ΤΑΚΤΙΚΟΥ ΠΡΟΫΠΟΛΟΓΙΣΜΟΥ

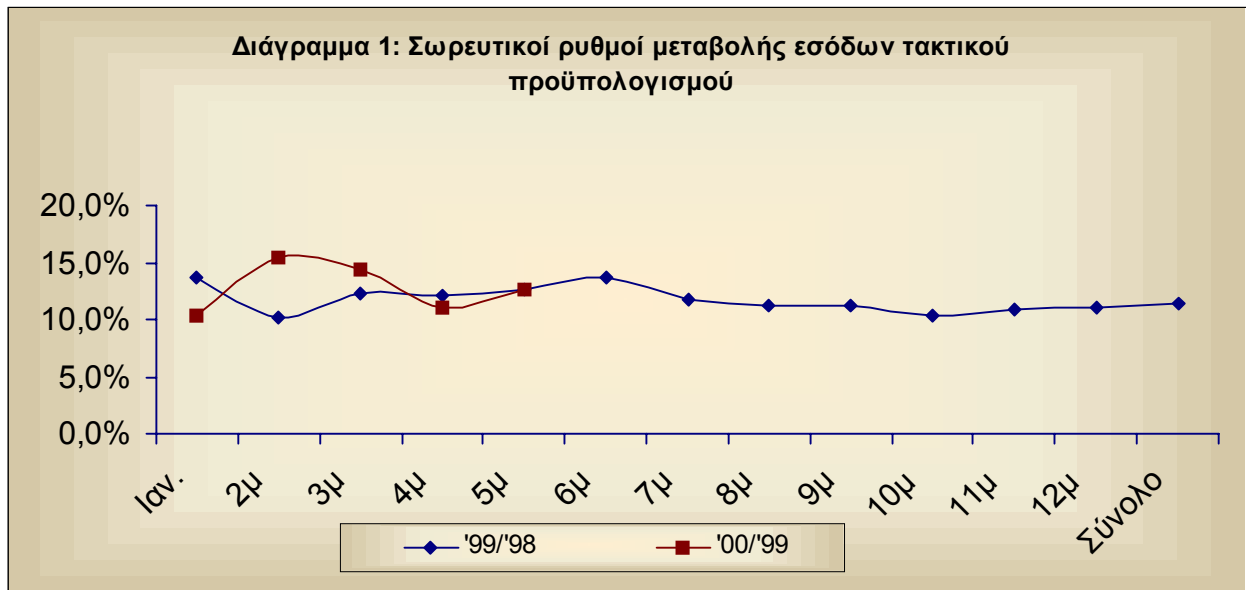

Στο διάγραμμα 1 εμφανίζονται οι σωρευτικοί ρυθμοί μεταβολής των εσόδων του Τ.Π των ετών 00/99 και 99/98. Στο 5μηνο του 2000 ο ρυθμός αύξησης των εσόδων έναντι του 1999 έφθασε στο 12,6% δηλαδή 6,8 εκατοστιαίες μονάδες πάνω από το στόχο.

ΠΡΩΤΟΓΕΝΕΙΣ ΔΑΠΑΝΕΣ ΤΑΚΤΙΚΟΥ ΠΡΟΫΠΟΛΟΓΙΣΜΟΥ



Διάγρ.2: Ο ρυθμός σωρευτικής μεταβολής των πρωτογενών δαπανών του Τ.Π στο 5μηνο το 2000 κινήθηκε υψηλότερα από τον ετήσιο προϋπολογισθέντα ρυθμό και έφθασε το 7,2%.

**Προσωρινά στοιχεία εκτέλεσης γενικού κρατικού προϋπ/σμού Ιανουαρίου – Μαΐου των
ετών 2000-1999**
(Ποσά σε δισ. δρχ.)

Κατηγορία	Οικον. έτος 1999		Οικον. έτος 2000			Ετήσιος στόχος προϋπ/σμού (%)
	5μηνο	Ετήσιες πραγμ/σεις	5μηνο	Ετήσιες προβλέψεις πρ/σμού	Μεταβολή 5μήνου 00/99(%)	
	(1)	(2)	(3)	(4)	(5=3:1)	
Τακτικός προϋπ/σμός						
Εσοδα	4.105	10.581	4.624	10.955	12,6	5,8
(Φ.Π.Α.)	(1.178)	(2.986)	(1.406)	(3.200)	(19,3)	(9,0)
(Λοιπά έσοδα)	(2.927)	(7.595)	(3.218)	(7.755)	(9,9)	(4,6)
Πρωτογενείς δαπάνες	2.927	7.966	3.138	8.400	7,2	6,4
(Καθαρές πρωτ .δαπάνες)	(2.542)	(6.852)	(2.730)	(7.262)	(7,4)	(6,7)
(Αποδιδόμενοι πόροι)	(385)	(1.114)	(408)	(1.138)	(6,0)	(4,2)
Τόκοι	1.675	3.320	1.877	3.220	12,1	-3,0
Δανειακές ανάγκες	497	705	391	665	-21,3	-23,1
Π.Δ.Ε.						
Εσοδα	12	1.010	137	1.160	1001,4	9,4
Δαπάνες	685	2.250	882	2.400	28,8	7,4
Δανειακές ανάγκες	673	1.240	745	1.240	10,8	5,5
Γεν. κρατ. προϋπ/σμός						
Εσοδα	4.118	11.591	4.760	12.115	15,6	6,2
Δαπάνες	5.287	13.536	5.897	14.020	11,5	4,2
Δανειακές ανάγκες	1.169	1.945	1.136	1.905	-2,8	-6,6

Τυχόν διαφορές στις αθροίσεις των ποσών του πίνακα οφείλονται σε στρογγυλοποιήσεις.

Τά έσοδα του τακτικού προϋπολογισμού αυξήθηκαν το 5μηνο του 2000 έναντι του αντίστοιχου διαστήματος του 1999 με ρυθμό 12,6%. Στην αύξηση του ρυθμού των εσόδων, εκτός των υψηλών ρυθμών ανάπτυξης της οικονομίας, αποτελεσματικότητας των φορολογικών ελέγχων και βελτίωσης των μηχανισμών είσπραξης, σημαντική συμβολή είχαν τα έσοδα από ΦΠΑ, κυρίως από καύσιμα, (19,3% έναντι ετήσιου στόχου 9%) και φόρου εισοδήματος νομικών προσώπων.

Οι πρωτογενείς δαπάνες του Τ.Π αυξήθηκαν στο 5μηνο κατά 7,2%. Η αύξηση αυτή οφείλεται: 1) στις αυξημένες δαπάνες για αποδοχές μετά την αναδιάρθρωση του μισθολογίου των ενόπλων δυνάμεων, τη χορήγηση νέων και την αναπροσαρμογή ήδη καταβαλλομένων επιδομάτων κλπ, 2) στην αυξημένη επιχορήγηση στον ΟΓΑ για την αντιμετώπιση της δαπάνης αύξησης των συντάξεων του Ο.Γ.Α κατά 10.000 δρχ. μηνιαίως από 1.1.2000 και της εξόφλησης ληξιπρόθεσμων υποχρεώσεων νοσηλείων των ασφαλισμένων του προς τα νοσοκομεία και 3) στις αυξημένες δαπάνες για καταβολή του ΕΚΑΣ μετά την αναπροσαρμογή του επιδόματος αυτού από 1.1.2000.

Οι δαπάνες για αποδιδόμενους πόρους λόγω των αυξημένων εσόδων είναι επίσης αυξημένες με επακόλουθο την χορήγηση αυξημένων προκαταβολών την περίοδο αυτή στους ΟΤΑ Α και Β βαθμού, του ΟΓΑ κλπ .

Τέλος, ο ρυθμός μεταβολής των δαπανών για τόκους το πεντάμηνο αυξήθηκε κατά 12,1%.Είναι αισθητά μειωμένος σε σχέση με το τετράμηνο του ίδιου έτους(ρυθμός τετραμήνου 16,1%).Ο υψηλός ρυθμός των πρώτων μηνών είναι συγκυριακός και οφείλεται κυρίως στη συσσωρευμένη πληρωμή τόκων στο διάστημα αυτό από την επανέκδοση σειράς ομολόγων. Ο ρυθμός αυτός εκτιμάται ότι μέχρι τέλος του έτους θα εξομαλυνθεί και θα διαμορφωθεί στο ύψος του στόχου που τέθηκε στον προϋπολογισμό του 2000 .

ΑΠΑΣΧΟΛΗΣΗ ΣΤΗΝ ΚΕΝΤΡΙΚΗ ΔΙΟΙΚΗΣΗ

ΑΠΑΣΧΟΛΟΥΜΕΝΟΙ	1992	1993	1994	1995	1996	1997	1998	1999	Μεταβολές	
	1992 -99	1999- 98								
	299.804	312.795	306.407	313.119	320.241	323.398	326.381	334.145	34.341	7.764
Τακτικοί	219.984	228.191	223.167	233.455	238.714	238.816	242.878	245.170	25.186	2.292
Επί συμβάσει	13.885	14.192	13.460	10.046	11.259	11.395	10.929	10.544	-3.341	-385
Εποχιακοί	14.703	18.338	19.230	17.380	16.641	18.722	14.943	15.112	409	169
Σώματα ασφαλείας	51.232	52.074	50.550	52.238	53.627	54.465	57.631	63.319	12.087	5.688
Υπ.Παιδείας	137.208	141.346	146.242	149.327	153.273	157.032	160.694	163.444	26.236	2.750
Υπ. Δημ. Τάξης	51.232	52.074	50.550	52.238	53.627	54.465	57.631	63.319	12.087	5.688
Άλλα Υπουργεία	111.364	119.375	109.615	111.554	113.341	111.901	108.056	107.382	-3.982	-674

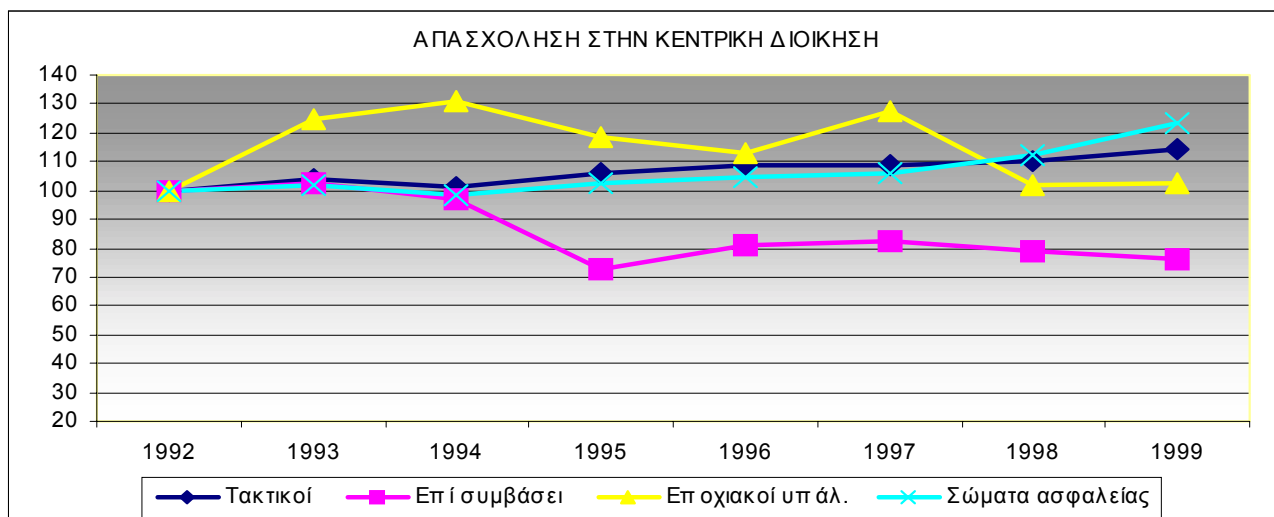
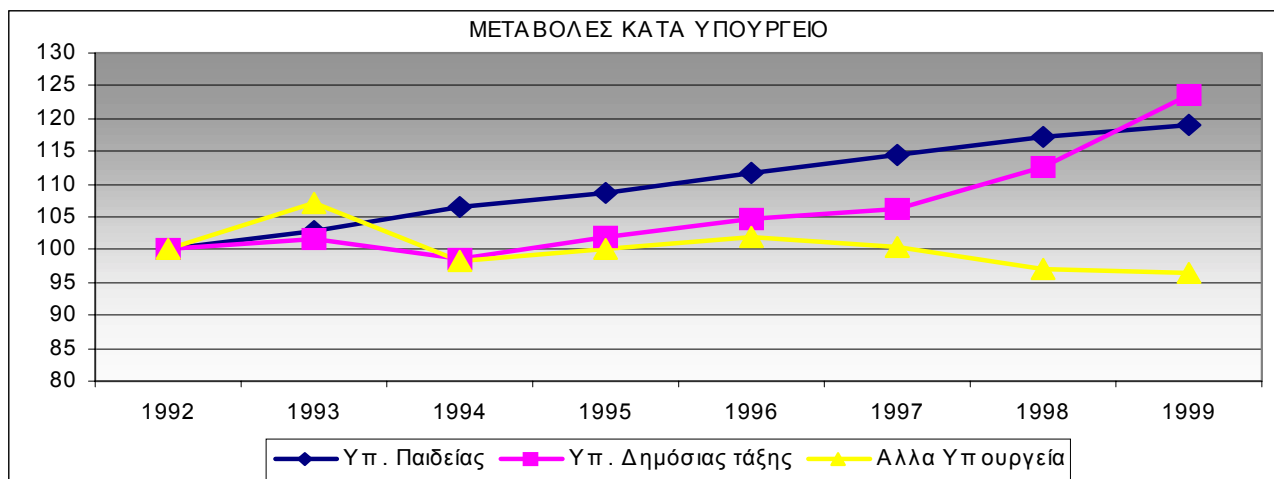

Βάση 1992=100