

ΔΕΛΤΙΟ ΔΗΜΟΣΙΟΥ ΧΡΕΟΥΣ

Εξέλιξη πληθωρισμού και επιτοκίων ετησίων εντόκων
γραμματίων
(Ιουν. 00 – Ιουν. 01)

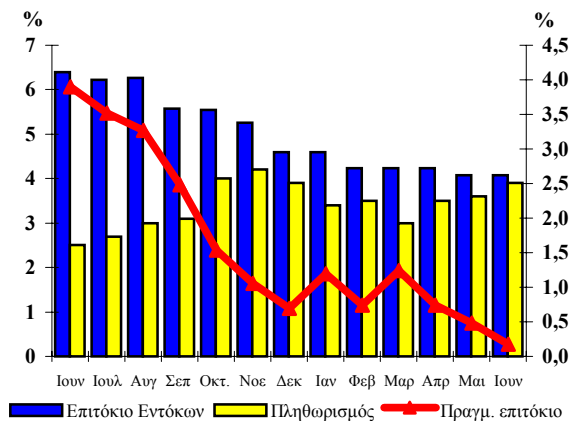

22

Ιούνιος 2001

Παρατήρηση:

Το πραγματικό επιτόκιο καθορίζεται από τη διαφορά μεταξύ του ονομαστικού επιτοκίου των ετησίων εντόκων γραμματίων που ίσχυε στο τέλος κάθε μήνα και του πληθωρισμού.

Το πραγματικό επιτόκιο απεικονίζεται στο δεξιό κάθετο άξονα, ενώ ο πληθωρισμός και το επιτόκιο των ετησίων εντόκων γραμματίων στον αριστερό κάθετο άξονα.

Α. Στοιχεία Χρέους Κεντρικής Κυβέρνησης

Σύνθεση Χρέους Κεντρικής Κυβέρνησης
την 30-6-2001

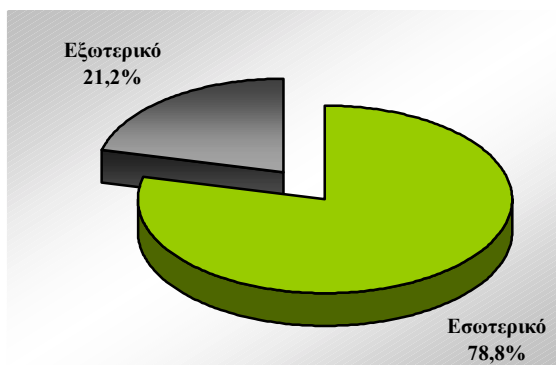

Σύνθεση εσωτερικού Χρέους Κεντρικής
Κυβέρνησης την 30-6-2001

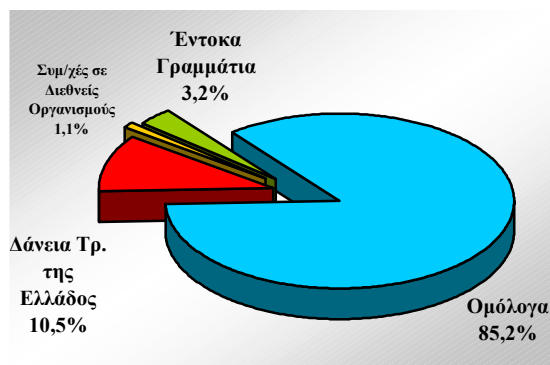

ΥΠΟΥΡΓΕΙΟ ΟΙΚΟΝΟΜΙΚΩΝ
ΓΕΝΙΚΗ ΔΙΕΥΘΥΝΣΗ
ΘΗΣΑΥΡΟΦΥΛΑΚΙΟΥ ΚΑΙ ΠΡΟΫΠΟΛΟΓΙΣΜΟΥ
ΔΙΕΥΘΥΝΣΗ ΔΗΜΟΣΙΟΥ ΧΡΕΟΥΣ
ΤΗΛ. 33 38 451- 33 38 360 - FAX: 32 34 967
Διεύθυνση Internet: <http://www.mof-glk.gr>
Διεύθυνση e-mail: mpapadon@mof-glk.gr
Reuters: GR/FINMIN01 Bloomberg : GRMF

Κύριες κατηγορίες Χρέους Κεντρικής Κυβέρνησης

	Σταθερού επιτοκίου	Κυμαινομένου επιτοκίου
1998	53,9%	46,1%
1999	60,1%	39,9%
2000	65,7%	34,3%

	Διαπραγματεύσιμο	Μη διαπραγματεύσιμο*
1998	83,0%	17,0%
1999	79,3%	20,7%
2000	81,8%	18,2%

	Εσωτερικό	Εξωτερικό
1998	78,0%	22,0%
1999	76,8%	23,2%
2000	75,8%	24,2%

* Συμπεριλαμβάνονται τα Αποταμιευτικά Ομόλογα

Β. Στοιχεία νέου δανεισμού (Ιαν. – Ιουν. 2001)

Σύνθεση δανεισμού Ιαν. – Ιουν. 2001

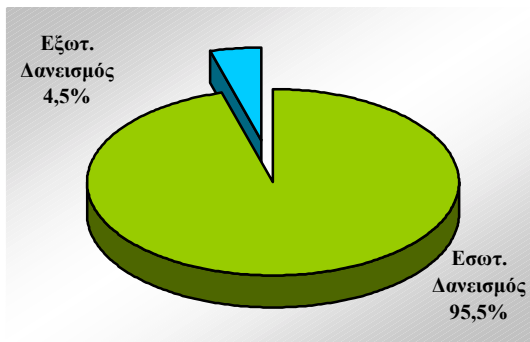

Σύνθεση εσωτερικού δανεισμού Ιαν. – Ιουν. 2001

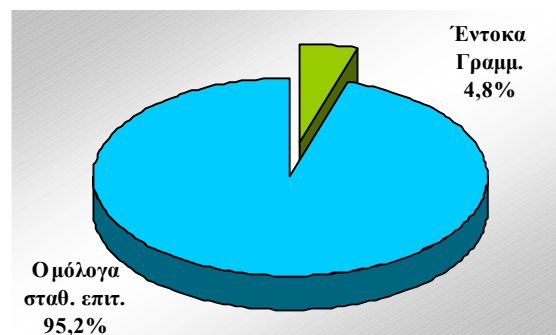

Σημείωση: Συμπεριλαμβάνεται ο δανεισμός για εξοπλιστικά προγράμματα του Υπ. Εθνικής Αμυνας.

Κατανομή ομολόγων σταθερού επιτοκίου έτους 2001, κατά διάρκεια (νέος δανεισμός)

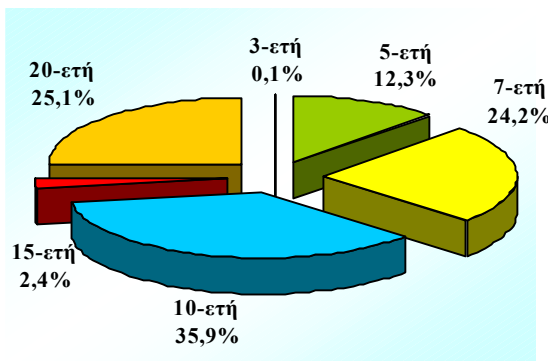

Μέση σταθμική διάρκεια νέου εσωτερικού δανεισμού

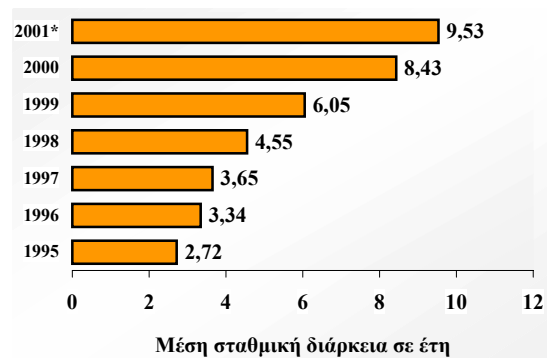

* Μέχρι 30/6/2001

Σημείωση: Δεδομένου ότι η μέση σταθμική διάρκεια του εξωτερικού δανεισμού κατά το τρέχον έτος, ανέρχεται σε 7,00 έτη, η μέση σταθμική διάρκεια του συνολικού νέου δανεισμού ανέρχεται σε 9,43 έτη.

Κατανομή δανεισμού έτους 2001, κατά έτος λήξης

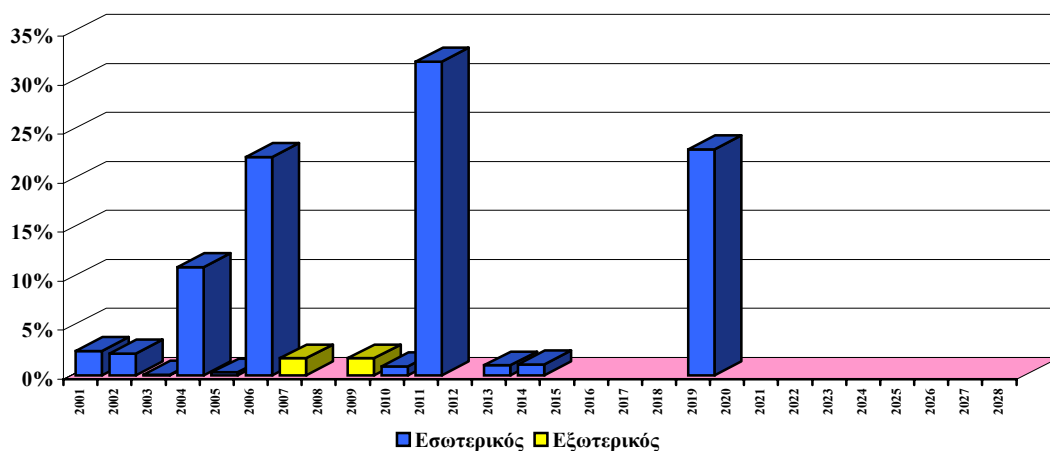

Σημείωση: Τα έντοκα γραμμάτια 3Μ και 6Μ που εκδόθηκαν το έτος 2001, θεωρούνται ότι λήγουν στο ίδιο έτος.

Καμπύλη αποδόσεων τίτλων του Ελληνικού Δημοσίου

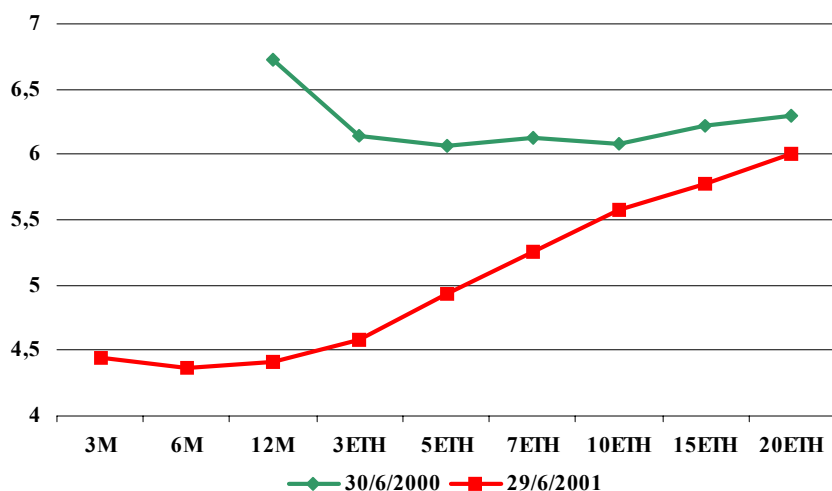

Γ. Στοιχεία Δημοπρασιών (Απρ. – Ιουν. 01)

Δημ/σία	Διάρκεια	Αιτούμενο Ποσό (€ εκατ.)	Προσφερθέν Ποσό (€ εκατ.)	Αποδεκτό Ποσό (€ εκατ.)	Ανότατο Επιτόκιο	Κατώτ. Επιτόκιο	Μέσο Σταθμ. Επιτόκιο
1. Έντοκα							
22-5-01	13ΕΒΔ.	75,0	235,0	90,0	4,13%	4,06%	4,09%
22-5-01	26ΕΒΔ.	75,0	215,0	90,0	4,16%	4,07%	4,12%
22-5-01	52ΕΒΔ.	120,0	292,0	144,0	4,13%	4,04%	4,08%
2. Ομόλογα							
10-4-01	10ΕΤΗ	1.200,0	3.840,0	1.440,0	5,26%	5,25%	5,26%
15-5-01	7ΕΤΗ	1.100,0	3.220,0	1.320,0	4,99%	4,98%	4,99%
12-6-01	20ΕΤΗ	1.000,0	2.338,0	1.200,0	5,90%	5,89%	5,90%

Δημοπρασίες Επαναγοράς - Επαναγορές (Απριλ. - Ιουν. 2001)

	ISIN	Διάρκεια	Λήξη	Ποσό σε € εκατ.
A. Δημοπρασίες επαναγοράς				
25-5-01	GR0518003232	7ETH	9/8/02	20,0
	GR0518004248	7ETH	31/8/02	120,0
	GR0518005252	7ETH	2/10/02	93,5
	GR0518006268	7ETH	15/11/02	68,0
	GR0518007274	7ETH	27/12/02	85,0
	GR0518014346	7ETH	10/7/03	55,0
	GR0518015350	7ETH	14/8/03	70,0
	GR0518016366	7ETH	30/9/03	162,0
	GR0518017372	7ETH	23/10/03	10,0
	GR0518018388	7ETH	26/11/03	37,5
	GR0518019394	7ETH	31/12/03	25,0
	GR0518023438	7ETH	31/7/04	12,0
	GR0518024444	7ETH	25/8/04	36,0
	GR0518004248	7ETH	31/8/02	30,0
	GR0518007274	7ETH	27/12/02	<u>31,0</u>
			Σύνολο	855,0
B. Επαναγορές				
4-4-01	GR0518009296	7ETH	14/8/03	20,0
	GR0518015350	7ETH	14/8/03	30,0
27-4-01	GR0518022422	7ETH	30/6/04	88,1
1-6-01	GR0518022422	7ETH	30/6/04	132,0
			Σύνολο	270,1

Δ. Πρόσφατες Εξελίξεις

Ανταλλαγές προμετόχων με κοινές μετοχές του Οργανισμού Πρόγνωσης Αγώνων Ποδοσφαίρου Α.Ε. (ΟΠΑΠ)

Στο πλαίσιο της διάθεσης από το Ελληνικό Δημόσιο μετοχών του Οργανισμού Πρόγνωσης Αγώνων Ποδοσφαίρου Α.Ε. με τη διαδικασία δημόσιας εγγραφής (3-6 Απριλίου 2001), δόθηκε στους κομιστές Προμετόχων το δικαίωμα ανταλλαγής των τίτλων τους με μετοχές, με έκπτωση 5% επί της τιμής διάθεσής τους.

Η προνομιακή συμμετοχή στη δημόσια εγγραφή των κομιστών Προμετόχων, όπως αυτή ορίζεται στους γενικούς όρους των τίτλων αυτών, καθορίστηκε σε ποσοστό 50% επί του αριθμού των 30.305.000 κοινών μετοχών του Οργανισμού Πρόγνωσης Αγώνων Ποδοσφαίρου Α.Ε. που διατέθηκαν από το Ελληνικό Δημόσιο.
