

ΔΕΛΤΙΟ ΔΗΜΟΣΙΟΥ ΧΡΕΟΥΣ

**Εξέλιξη πληθωρισμού και επιτοκίων ετησίων εντόκων
γραμματίων (Ιουν. 05 – Ιουν. 06)**

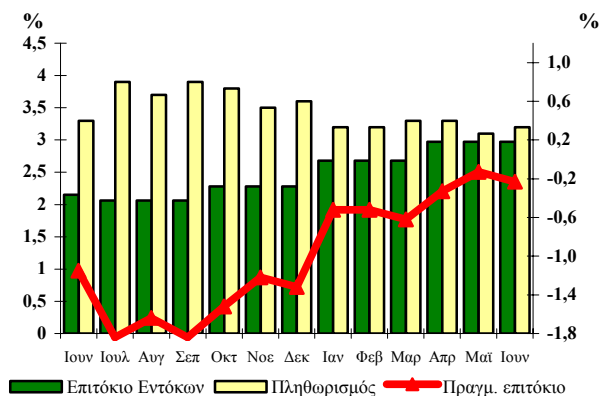

42

Ιούνιος 2006

Παρατήρηση:

Το πραγματικό επιτόκιο καθορίζεται από τη διαφορά μεταξύ του ονομαστικού επιτοκίου των ετησίων εντόκων γραμματίων που ίσχυε στο τέλος κάθε μήνα και του πληθωρισμού.

Το πραγματικό επιτόκιο απεικονίζεται στο δεξιό κάθετο άξονα, ενώ ο πληθωρισμός και το επιτόκιο των ετησίων εντόκων γραμματίων στον αριστερό κάθετο άξονα.

Α. Στοιχεία Χρέους Κεντρικής Κυβέρνησης

Σύνθεση Χρέους Κεντρικής Κυβέρνησης (ποσά σε εκατ. ευρώ)*		
	31/03/2006 ¹	30/06/2006 ¹
Ύψος Χρέους Κεντρικής Κυβέρνησης	219.811,98	224.813,07
A. Σταθερού επιτοκίου^{2,3}	79,4%	79,0%
Κυμαινομένου επιτοκίου³	20,6%	21,0%
B. Διαπραγματεύσιμο	90,9%	89,7%
Μη Διαπραγματεύσιμο	9,1%	10,3%
Γ. Σε ευρώ	98,9%	99,0%
Σε νομίσματα εκτός ζώνης ευρώ	1,1%	1,0%

Ταμειακά Διαθέσιμα του Ε. Δ. (εκατ. ευρώ)	1.939,5	613,4
--	----------------	--------------

1. Περιλαμβάνονται τιτλοποιήσεις και μετατρέψιμα ομόλογα.
2. Περιλαμβάνονται έντοκα γραμμάτια του Ελληνικού Δημοσίου.
3. Από 1-1-2004 η σχέση σταθερού/κυμαινομένου συμπεριλαμβάνει τις πράξεις swap επιτοκίου.

* Προσωρινά στοιχεία

ΥΠΟΥΡΓΕΙΟ ΟΙΚΟΝΟΜΙΑΣ ΚΑΙ ΟΙΚΟΝΟΜΙΚΩΝ
ΓΕΝΙΚΗ ΔΙΕΥΘΥΝΣΗ
ΘΗΣΑΥΡΟΦΥΛΑΚΙΟΥ ΚΑΙ ΠΡΟΫΠΟΛΟΓΙΣΜΟΥ
Δ/ΝΣΗ ΔΗΜΟΣΙΟΥ ΧΡΕΟΥΣ
ΥΠΕΥΘΥΝΟΣ: Π. ΣΠΥΡΟΥΛΟΠΟΥΛΟΥ – ΔΙΕΥΘΥΝΤΡΙΑ
ΤΗΛ. 210 33 38 451- 210 33 38 334- 210 33 38 360 - FAX: 210 33 38 205
 Διεύθυνση Internet: <http://www.mof-glk.gr>
 Διεύθυνση e-mail: pubdebt@mof-glk.gr
 Reuters: GR/FINMIN01- Bloomberg: GRMF

**Σύνθεση χρέους σε ευρώ
της Κεντρικής Κυβέρνησης την 30/06/2006***

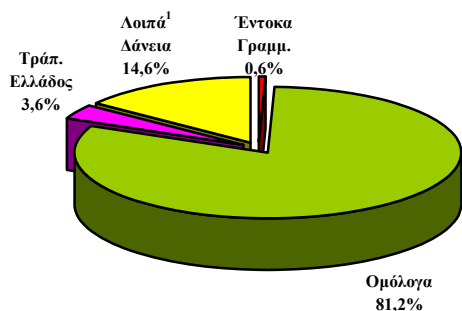

**Σύνθεση χρέους νομισμάτων εκτός ζώνης ευρώ
της Κεντρικής Κυβέρνησης την 30/06/2006***

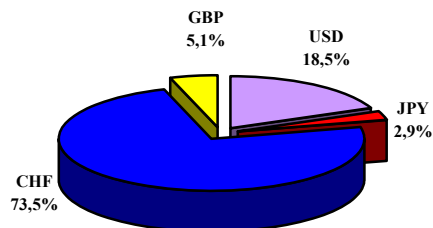

* Προσωρινά στοιχεία
¹ Περιλαμβάνονται τιτλοποιήσεις

* Προσωρινά στοιχεία

Υφιστάμενο ύψος εγγυήσεων του Ελληνικού Δημοσίου (σε εκατ. ευρώ)

	31/03/2006*	30/06/2006*
Υφιστάμενο ύψος εγγυημένων δανείων	15.967,4	16.710,4

* Προσωρινά στοιχεία

Β. Στοιχεία νέου δανεισμού (Ιαν. – Ιουν. 2006)

**Κατανομή εκδοθέντων τίτλων του Ελ. Δημοσίου
Ιαν. – Ιουν. 2006**

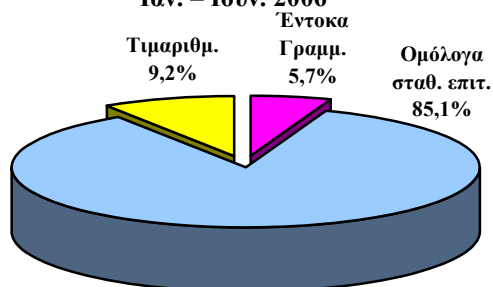

**Κατανομή ομολόγων έτους 2006,
κατά διάρκεια (νέος δανεισμός)**

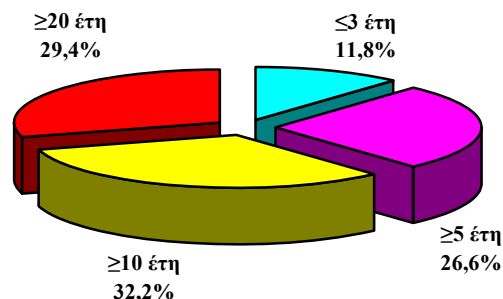

**Μέση σταθμική διάρκεια τίτλων του Ελληνικού
Δημοσίου**

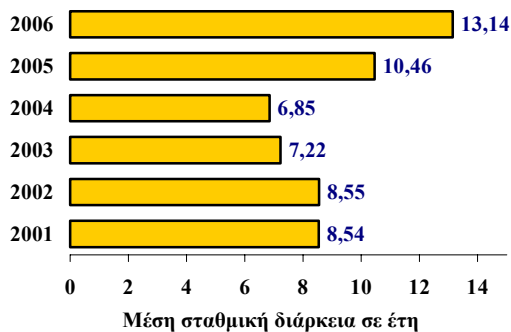

Εκδοτική δραστηριότητα το 2006 κατά μήνα

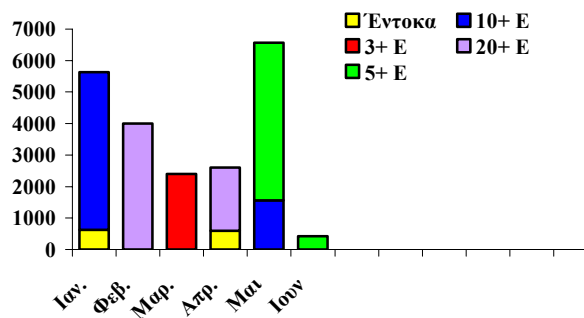

Γ. Πρωτογενής και δευτερογενής αγορά τίτλων του Ελληνικού Δημοσίου

1. Ημερολόγιο εκδόσεων τίτλων του Ελληνικού Δημοσίου Γ' Τριμήνου 2006

Ιούλιος	04/07/2006	Έντοκο Γραμμάτιο διάρκειας 52 εβδομάδων (ACT/360)
	04/07/2006	Έντοκο Γραμμάτιο διάρκειας 26 εβδομάδων (ACT/360)
	04/07/2006	Έντοκο Γραμμάτιο διάρκειας 13 εβδομάδων (ACT/360)
	11/07/2006	Ομόλογο 3-ετούς διάρκειας (Επανεκδοση 3,40% λήξης 21 Ιουνίου 2009)

Αύγουστος 22/08/2006 Ομόλογο 5-ετούς διάρκειας (Επανεκδοση 3,90% λήξης 20 Αυγούστου 2011)

Σεπτέμβριος 26/09/2006 Ομόλογο 10-ετούς διάρκειας (Επανεκδοση 3,60% λήξης 20 Ιουλίου 2016)

2. Δημοπρασίες τίτλων (Απρ. – Ιουν. 06)

Δημ/σία	ISIN	Λήξη	Αιτούμ. Ποσό (€ εκατ)	Προσφερ. Ποσό (€ εκατ)	Αποδ. Ποσό (€ εκατ)	Ανώτ. Επιτ.	Κατώτ. Επιτ.	Μέσο Σταθμ. Επιτ.
Έντοκα								
04-04-06	GR0000060609	07-07-06	200,0	312,0	260,0	2,60%	2,55%	2,58%
04-04-06	GR0002058213	06-10-06	120,0	199,0	164,0	2,74%	2,70%	2,73%
04-04-06	GR0004094208	06-04-07	120,0	209,0	164,0	3,00%	2,91%	2,97%
Ομόλογα								
09-05-06	GR0124028623	20-07-16	1.300,0	5.933,0	1.560,0	4,29%	4,28%	4,29%

3. Κοινοπρακτικές και Ειδικές εκδόσεις (Απρ. – Ιουν. 06)

Ομόλογα						
Ημ. Εγγραφής	ISIN	Διάρκεια	Λήξη	Εκδοθέν ποσό (€ εκατ)	Κουπόνι	
12-04-06	GR0338001531	20ETH	25-07-2025	2.000,0	2,90%	
24-05-06	GR0114019442	5ETH	20-08-2011	5.000,0	3,90%	
08-06-06	GR0114019442	5ETH	20-08-2011	421,8	3,90%	

4. Υπολειπόμενη διάρκεια βραχυπρόθεσμων τίτλων (E.C.P), εντόκων γραμματίων και ομολόγων του Ελληνικού Δημοσίου¹ (ποσά σε εκατ. ευρώ)

	31/03/2006	%	30/06/2006	%
Συνολικό ποσό	180.426,3	100,0%	185.704,4	100,0%
εκ των οποίων:				
βραχυπρόθεσμο (μέχρι 1 έτος)	8.704,5	4,9%	23.547,6	12,6%
μεσοπρόθεσμο (1 έως 5 έτη)	81.075,5	44,9%	69.379,7	37,4%
μακροπρόθεσμο (άνω των 5 ετών)	90.646,3	50,2%	92.777,1	50,0%

1. Δεν περιλαμβάνονται οι εκδόσεις ομολόγων στο εξωτερικό, οι τιτλοποιήσεις και τα μετατρέψιμα ομόλογα.

Μέση υπολειπόμενη φυσική διάρκεια εντόκων γραμματίων και ομολόγων την 30/06/2006 : 7,34 έτη

5. Λήξεις τίτλων του Ελληνικού Δημοσίου (Ομολόγων, Εντόκων Γραμματίων και βραχυπρόθεσμων τίτλων Ε.Σ.Ρ) την 30/06/2006 (ποσά σε εκατ. ευρώ)

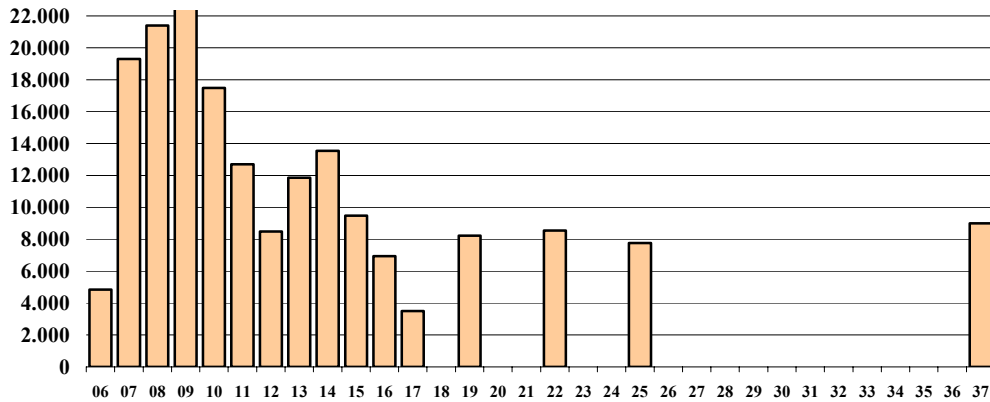

Παρατηρήσεις:

1. Δεν περιλαμβάνονται οι εκδόσεις ομολόγων στο εξωτερικό και οι τιτλοποιήσεις .
2. Οι λήξεις τίτλων εξομαλύνονται με προαγορές χρέους και πράξεις διαχείρισης.

6. Μηνιαίος όγκος συναλλαγών επί τίτλων του Ελληνικού Δημοσίου στην Ηλεκτρονική Δευτερογενή Αγορά Τίτλων (ΗΔΑΤ) (Ιαν. 03 – Ιουν. 06) (ποσά σε εκατ. ευρώ)

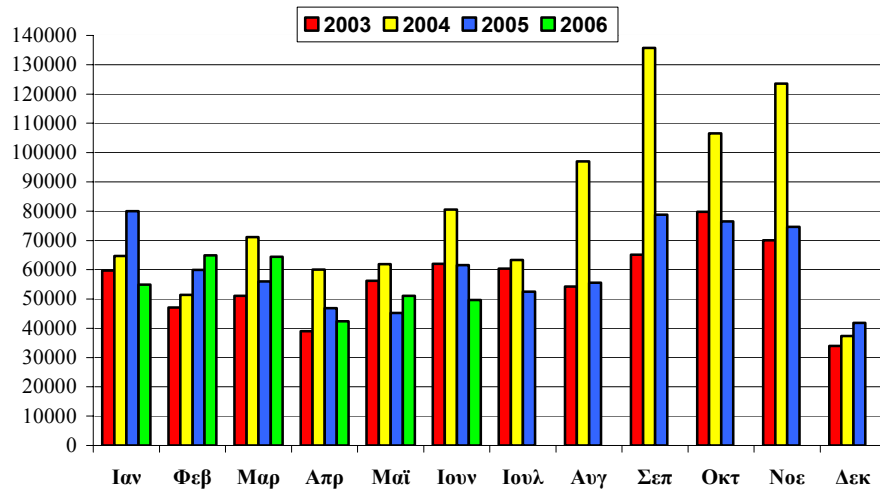

Πηγή: Τράπεζα της Ελλάδος, ΗΔΑΤ

7. Αξία Συναλλαγών στην ΗΔΑΤ κατά το Β' Τρίμηνο 2006 (ως προς την υπολειπόμενη φυσική διάρκεια των τίτλων)

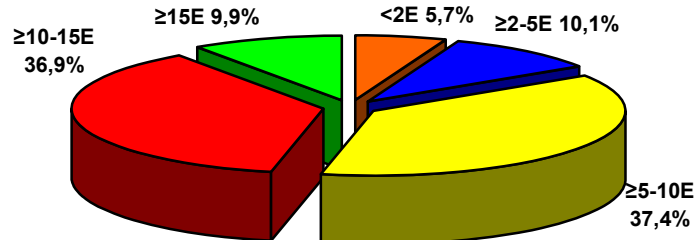

Πηγή: Τράπεζα της Ελλάδος, ΗΔΑΤ

Σημείωση:

Τα στοιχεία Δημοσίου Χρέους κάθε τριμήνου θα δημοσιεύονται το αργότερο 50 ημέρες μετά το τέλος του τριμήνου αναφοράς.