

ΔΕΛΤΙΟ ΔΗΜΟΣΙΟΥ ΧΡΕΟΥΣ

**Εξέλιξη πληθωρισμού και επιτοκίων ετησίων εντόκων
γραμματίων (Δεκ. 04 – Δεκ. 05)**

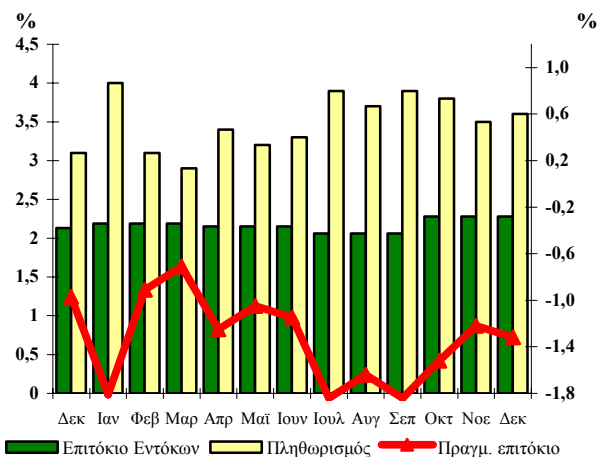

40

Δεκέμβριος 2005

Παρατήρηση:

Το πραγματικό επιτόκιο καθορίζεται από τη διαφορά μεταξύ του ονομαστικού επιτοκίου των ετησίων εντόκων γραμματίων που ίσχυε στο τέλος κάθε μήνα και του πληθωρισμού.

Το πραγματικό επιτόκιο απεικονίζεται στο δεξιό κάθετο άξονα, ενώ ο πληθωρισμός και το επιτόκιο των ετησίων εντόκων γραμματίων στον αριστερό κάθετο άξονα.

Α. Στοιχεία Χρέους Κεντρικής Κυβέρνησης

Σύνθεση Χρέους Κεντρικής Κυβέρνησης (ποσά σε εκατ. ευρώ)*		
	30/09/2005 ¹	31/12/2005 ¹
Υψος Χρέους Κεντρικής Κυβέρνησης	217.414,34	215.415,74
A. Σταθερού επιτοκίου^{2,3}	80,8%	78,7%
Κυμαινομένου επιτοκίου³	19,2%	21,3%
B. Διαπραγματεύσιμο	90,4%	90,7%
Μη Διαπραγματεύσιμο	9,6%	9,3%
Γ. Σε ευρώ	98,5%	98,7%
Σε νομίσματα εκτός ζώνης ευρώ	1,5%	1,3%

Ταμειακά Διαθέσιμα του Ε. Δ. (εκατ. ευρώ)	5.691,9	823,6
--	----------------	--------------

1. Περιλαμβάνονται τιτλοποιήσεις και μετατρέψιμα ομόλογα.

2. Περιλαμβάνονται έντοκα γραμμάτια του Ελληνικού Δημοσίου.

3. Από 1-1-2004 η σχέση σταθερού/κυμαινομένου συμπεριλαμβάνει τις πράξεις swap επιτοκίου.

* Προσωρινά στοιχεία

ΥΠΟΥΡΓΕΙΟ ΟΙΚΟΝΟΜΙΑΣ ΚΑΙ ΟΙΚΟΝΟΜΙΚΩΝ
ΓΕΝΙΚΗ ΔΙΕΥΘΥΝΣΗ
ΘΗΣΑΥΡΟΦΥΛΑΚΙΟΥ ΚΑΙ ΠΡΟΫΠΟΛΟΓΙΣΜΟΥ
Δ/ΝΣΗ ΔΗΜΟΣΙΟΥ ΧΡΕΟΥΣ
ΥΠΕΥΘΥΝΟΣ: Π. ΣΠΥΡΟΥΛΟΠΟΥΛΟΥ – ΔΙΕΥΘΥΝΤΡΙΑ
ΤΗΛ. 210 33 38 451- 210 33 38 334- 210 33 38 360 - FAX: 210 33 38 205
 Διεύθυνση Internet: <http://www.mof-glk.gr>
 Διεύθυνση e-mail: pubdebt@mof-glk.gr
 Reuters: GR/FINMIN01- Bloomberg: GRMF

**Σύνθεση χρέους σε ευρώ
της Κεντρικής Κυβέρνησης την 31/12/2005***

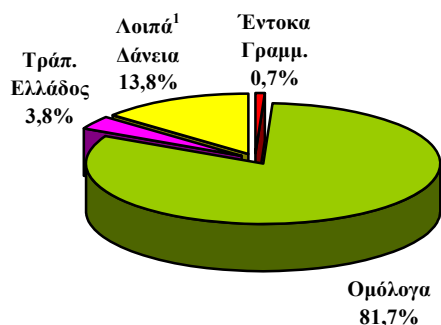

**Σύνθεση χρέους νομισμάτων εκτός ζώνης ευρώ
της Κεντρικής Κυβέρνησης την 31/12/2005***

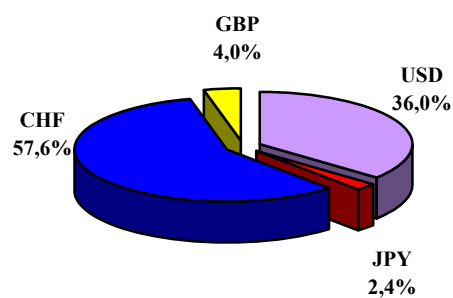

* Προσωρινά στοιχεία

¹ Περιλαμβάνονται τιτλοποιήσεις και μετατρέψιμα ομόλογα

* Προσωρινά στοιχεία

Υφιστάμενο ύψος εγγυήσεων του Ελληνικού Δημοσίου (σε εκατ. ευρώ)

	30/9/2005*	31/12/2005*
Υφιστάμενο ύψος εγγυημένων δανείων	15.511,9	15.648,5

* Προσωρινά στοιχεία

Β. Στοιχεία νέου δανεισμού (Ιαν. – Δεκ. 2005)

**Κατανομή εκδοθέντων τίτλων του Ελ. Δημοσίου
Ιαν. – Δεκ. 2005**

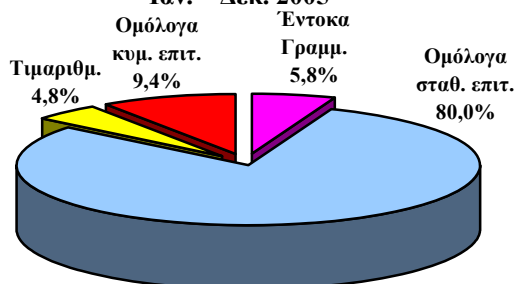

**Κατανομή ομολόγων έτους 2005,
κατά διάρκεια (νέος δανεισμός)**

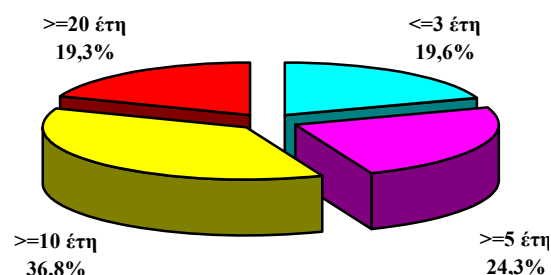

**Μέση σταθμική διάρκεια τίτλων του Ελληνικού
Δημοσίου**

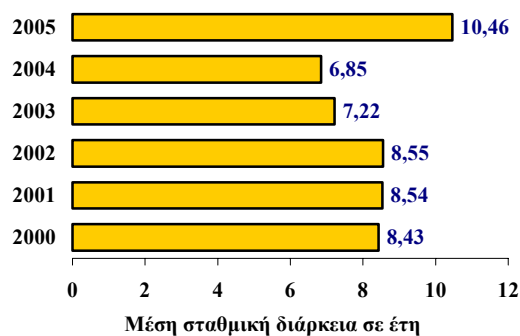

Εκδοτική δραστηριότητα κατά μήνα

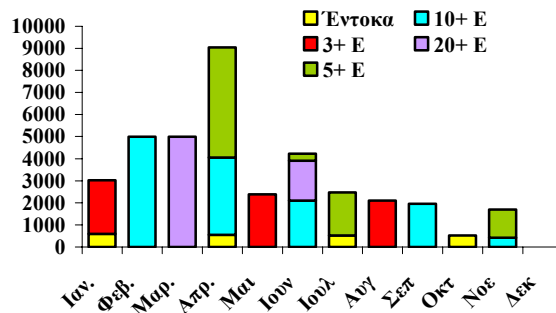

Γ. Πρωτογενής και δευτερογενής αγορά τίτλων του Ελληνικού Δημοσίου

1. Ημερολόγιο εκδόσεων τίτλων του Ελληνικού Δημοσίου Α' Τριμήνου 2006

Ιανουάριος	03/01/2006	Έντοκο Γραμμάτιο διάρκειας 52 εβδομάδων (ACT/360)
	03/01/2006	Έντοκο Γραμμάτιο διάρκειας 26 εβδομάδων (ACT/360)
	03/01/2006	Έντοκο Γραμμάτιο διάρκειας 13 εβδομάδων (ACT/360)

Φεβρουάριος

Μάρτιος 14/03/2006 Ομόλογο 3-ετούς διάρκειας (Νέα Έκδοση)

Κοινοπρακτικές Εκδόσεις: Επιπλέον των δημοπρασιών το Ελληνικό Δημόσιο προτίθεται να πραγματοποιήσει τις ακόλουθες κοινοπρακτικές εκδόσεις:

- Νέο Ομόλογο Αναφοράς 10-ετούς διάρκειας
- Επανεκδοση 30-ετούς ομολόγου αναφοράς 4,50%, λήξεως 20 Σεπτεμβρίου 2037

2. Δημοπρασίες τίτλων (Οκτ. – Δεκ. 05)

Δημ/σία	ISIN	Λήξη	Αιτούμ. Ποσό (€ εκατ)	Προσφερ. Ποσό (€ εκατ)	Αποδ. Ποσό (€ εκατ)	Ανώτ. Επιτ.	Κατώτ. Επιτ.	Μέσο Σταθμ. Επιτ.
Έντοκα								
18-10-05	GR0000058587	20-01-06	160,0	333,0	224,0	2,07%	2,00%	2,05%
18-10-05	GR0002056191	21-04-06	100,0	331,0	140,0	2,16%	2,08%	2,11%
18-10-05	GR0004092186	20-10-06	100,0	355,0	140,0	2,30%	2,26%	2,28%
Ομόλογα								
08-11-05	GR0114018436	20-04-10	1.000,0	6.065,0	1.200,0	3,13%	3,11%	3,13%

3. Κοινοπρακτικές και Ειδικές εκδόσεις (Οκτ. – Δεκ. 05)

Ομόλογα					
Ημ. Εγγραφής	ISIN	Διάρκεια	Λήξη	Εκδοθέν ποσό (€ εκατ)	Κουπόνι
10-11-05	GR0124027617	10ETH	10-11-2015	425,0	3,70%

4. Υπολειπόμενη διάρκεια εντόκων γραμματίων και ομολόγων του Ελληνικού Δημοσίου¹ (ποσά σε εκατ. ευρώ)

	30/9/2005	%	31/12/2005	%
Συνολικό ποσό	175.862,6	100,0%	175.258,9	100,0%
εκ των οποίων:				
βραχυπρόθεσμο (μέχρι 1 έτος)	17.027,8	9,7%	14.840,2	8,5%
μεσοπρόθεσμο (1 έως 5 έτη)	77.233,4	43,9%	78.564,7	44,8%
μακροπρόθεσμο (άνω των 5 ετών)	81.601,4	46,4%	81.854,0	46,7%

1. Δεν περιλαμβάνονται οι εκδόσεις ομολόγων στο εξωτερικό, οι τιτλοποιήσεις και τα μετατρέψιμα ομόλογα.

Μέση υπολειπόμενη φυσική διάρκεια εντόκων γραμματίων και ομολόγων την 31/12/2005 : 6,73 έτη

5. Λήξεις τίτλων του Ελληνικού Δημοσίου (Ομολόγων και Εντόκων Γραμματίων) την 31/12/2005 (ποσά σε εκατ. ευρώ)

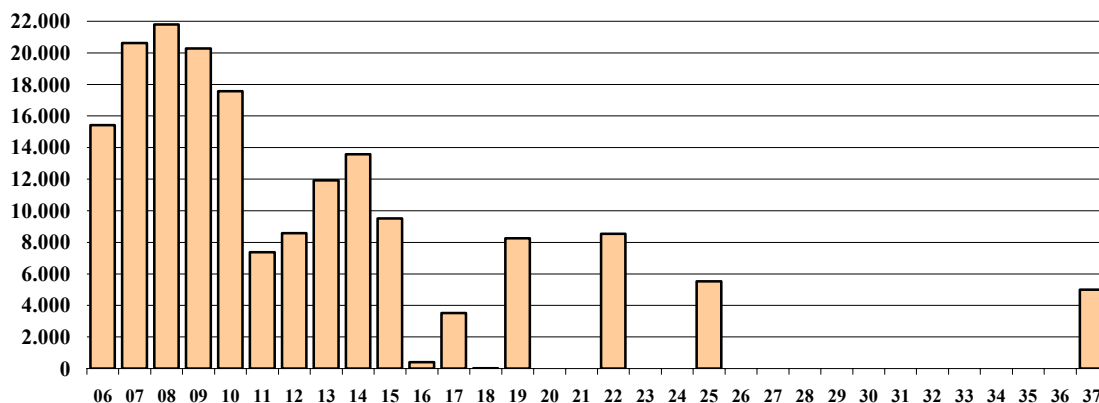

Παρατηρήσεις:

1. Δεν περιλαμβάνονται οι εκδόσεις ομολόγων στο εξωτερικό, οι τιτλοποιήσεις και τα μετατρέψιμα ομόλογα.
2. Οι λήξεις τίτλων εξομαλύνονται με προαγορές χρέους και πράξεις διαχείρισης.

6. Μηνιαίος όγκος συναλλαγών επί τίτλων του Ελληνικού Δημοσίου στην Ηλεκτρονική Δευτερογενή Αγορά Τίτλων (ΗΔΑΤ) (Ιαν. 02 – Δεκ. 05) (ποσά σε εκατ. ευρώ)

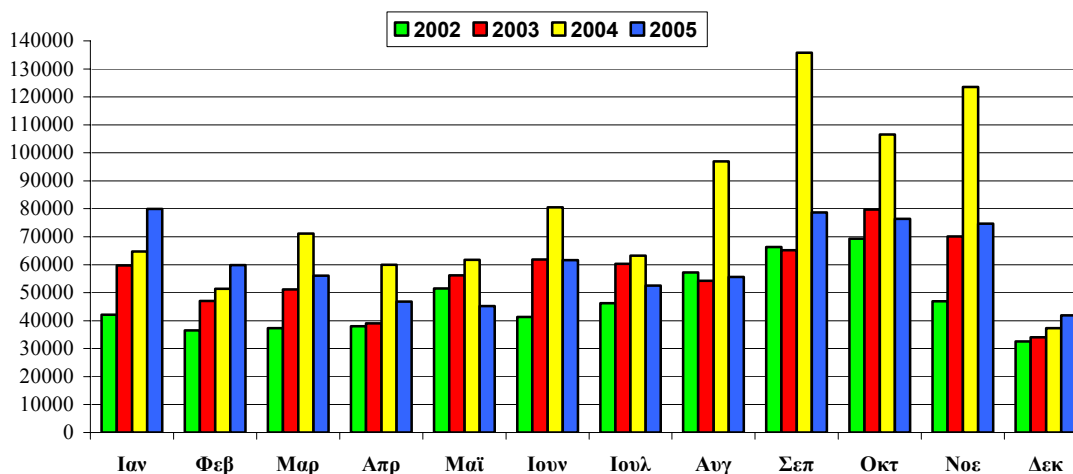

Πηγή: Τράπεζα της Ελλάδος, ΗΔΑΤ

7. Αξία Συναλλαγών στην ΗΔΑΤ κατά το Δ' Τρίμηνο 2005 (ως προς την υπολειπόμενη φυσική διάρκεια των τίτλων)

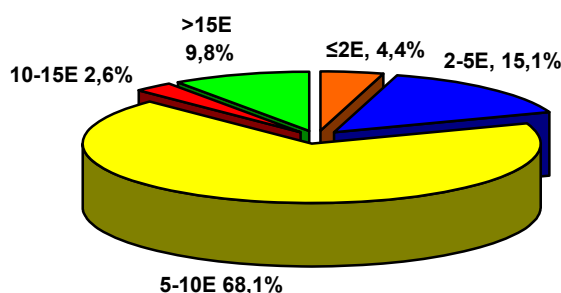

Πηγή: Τράπεζα της Ελλάδος, ΗΔΑΤ

Σημείωση:

Τα στοιχεία Δημοσίου Χρέους κάθε τριμήνου θα δημοσιεύονται το αργότερο 50 ημέρες μετά το τέλος του τριμήνου αναφοράς.