

ΔΕΛΤΙΟ ΔΗΜΟΣΙΟΥ ΧΡΕΟΥΣ

**Εξέλιξη πληθωρισμού και επιτοκίων ετησίων εντόκων
γραμματίων (Σεπ. 04 – Σεπ. 05)**

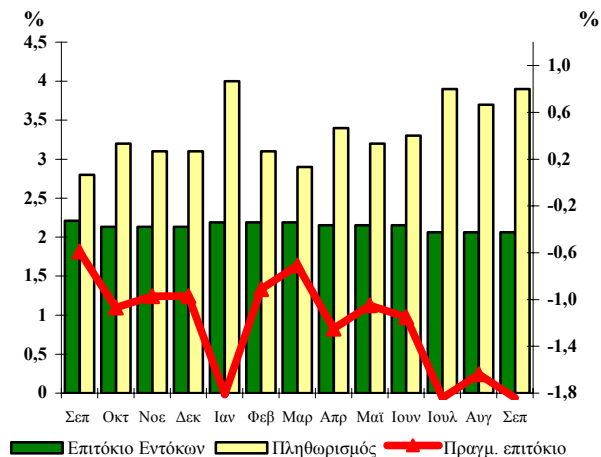

39

Σεπτέμβριος 2005

Παρατήρηση:

Το πραγματικό επιτόκιο καθορίζεται από τη διαφορά μεταξύ του ονομαστικού επιτοκίου των ετησίων εντόκων γραμματίων που ισχύει στο τέλος κάθε μήνα και του πληθωρισμού.

Το πραγματικό επιτόκιο απεικονίζεται στο δεξιό κάθετο άξονα, ενώ ο πληθωρισμός και το επιτόκιο των ετησίων εντόκων γραμματίων στον αριστερό κάθετο άξονα.

Α. Στοιχεία Χρέους Κεντρικής Κυβέρνησης

Σύνθεση Χρέους Κεντρικής Κυβέρνησης (ποσά σε εκατ. ευρώ)*		
	30/06/2005 ¹	30/09/2005 ¹
Ύψος Χρέους Κεντρικής Κυβέρνησης	213.517,17	217.414,34
A. Σταθερού επιτοκίου^{2,3}	82,2%	80,8%
Κυμαινομένου επιτοκίου³	17,8%	19,2%
B. Διαπραγματεύσιμο	89,3%	90,4%
Μη Διαπραγματεύσιμο	10,7%	9,6%
Γ. Σε ευρώ	98,6%	98,5%
Σε νομίσματα εκτός ζώνης ευρώ	1,4%	1,5%
Ταμειακά Διαθέσιμα του Ε. Δ. (εκατ. ευρώ)	900,6	5.691,9

1. Περιλαμβάνονται τιτλοποιήσεις και μετατρέψιμα ομόλογα.
2. Περιλαμβάνονται έντοκα γραμμάτια του Ελληνικού Δημοσίου.
3. Από 1-1-2004 η σχέση σταθερού/κυμαινομένου συμπεριλαμβάνει τις πράξεις swap επιτοκίου.

* Προσωρινά στοιχεία

ΥΠΟΥΡΓΕΙΟ ΟΙΚΟΝΟΜΙΑΣ ΚΑΙ ΟΙΚΟΝΟΜΙΚΩΝ
ΓΕΝΙΚΗ ΔΙΕΥΘΥΝΣΗ
ΘΗΣΑΥΡΟΦΥΛΑΚΙΟΥ ΚΑΙ ΠΡΟΫΠΟΛΟΓΙΣΜΟΥ
Δ/ΝΣΗ ΔΗΜΟΣΙΟΥ ΧΡΕΟΥΣ
ΥΠΕΥΘΥΝΟΣ: Π. ΣΠΥΡΟΥΛΟΠΟΥΛΟΥ – ΔΙΕΥΘΥΝΤΡΙΑ
ΤΗΛ. 210 33 38 451- 210 33 38 334- 210 33 38 360 - FAX: 210 33 38 205
 Διεύθυνση Internet: <http://www.mof-glk.gr>
 Διεύθυνση e-mail: pubdebt@mof-glk.gr
 Reuters: GR/FINMIN01- Bloomberg: GRMF

**Σύνθεση χρέους σε ευρώ
της Κεντρικής Κυβέρνησης την 30/09/2005***

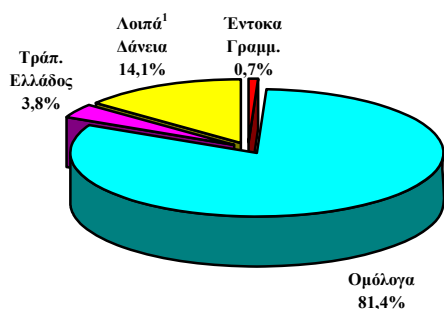

**Σύνθεση χρέους νομισμάτων εκτός ζώνης ευρώ
της Κεντρικής Κυβέρνησης την 30/09/2005***

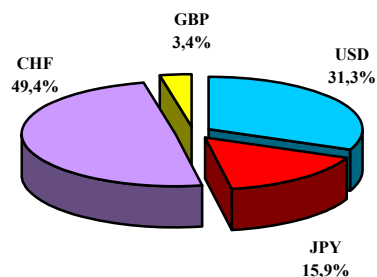

* Προσωρινά στοιχεία

¹ Περιλαμβάνονται τιτλοποιήσεις και μετατρέψιμα ομόλογα

* Προσωρινά στοιχεία

Υφιστάμενο ύψος εγγυήσεων του Ελληνικού Δημοσίου (σε εκατ. ευρώ)

	30/6/2005*	30/9/2005*
Υφιστάμενο ύψος εγγυημένων δανείων	14.637,4	15.511,9

* Προσωρινά στοιχεία

Β. Στοιχεία νέου δανεισμού (Ιαν. – Σεπ. 2005)

**Κατανομή εκδοθέντων τίτλων του Ελ. Δημοσίου
Ιαν. – Σεπ. 2005**

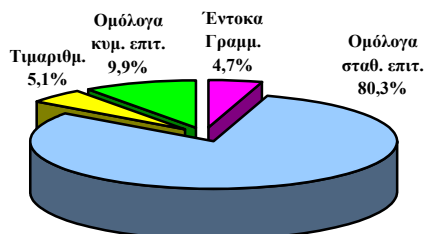

**Κατανομή ομολόγων έτους 2005,
κατά διάρκεια (νέος δανεισμός)**

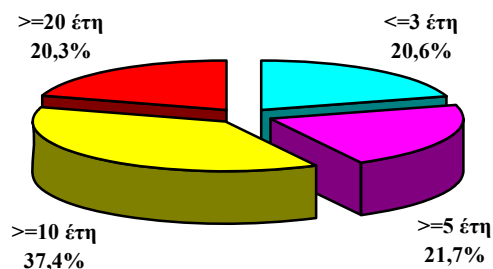

**Μέση σταθμική διάρκεια τίτλων του Ελληνικού
Δημοσίου**

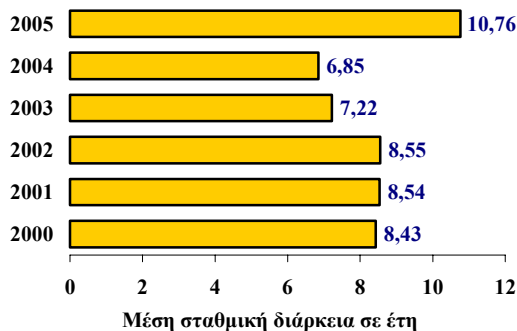

Εκδοτική δραστηριότητα κατά μήνα

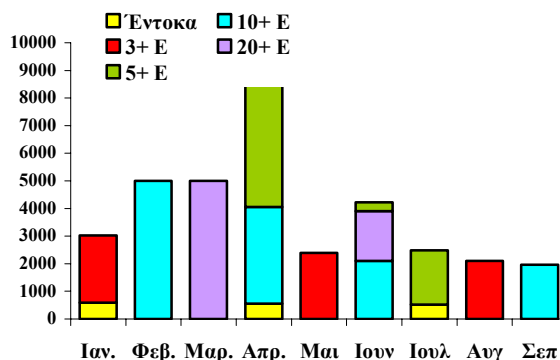

Γ. Πρωτογενής και δευτερογενής αγορά τίτλων του Ελληνικού Δημοσίου

1. Ημερολόγιο εκδόσεων τίτλων του Ελληνικού Δημοσίου Δ' Τριμήνου 2005

Οκτώβριος	18/10/2005	Έντοκο Γραμμάτιο διάρκειας 52 εβδομάδων (ACT/360)
	18/10/2005	Έντοκο Γραμμάτιο διάρκειας 26 εβδομάδων (ACT/360)
	18/10/2005	Έντοκο Γραμμάτιο διάρκειας 13 εβδομάδων (ACT/360)
Νοέμβριος	08/11/2005	Ομόλογο 5-ετούς διάρκειας (Άνοιγμα της έκδοσης 3,10% 20 Απριλίου 2010)
Δεκέμβριος	13/12/2005	Ομόλογο 3-ετούς διάρκειας (Άνοιγμα της έκδοσης 2,90% 21 Ιουνίου 2008) <i>* Συμπληρωματική έκδοση που ενδέχεται να μην υλοποιηθεί.</i>

2. Δημοπρασίες τίτλων (Ιουλ. – Σεπ. 05)

Δημ/σία	ISIN	Λήξη	Αιτούμ. Ποσό (€ εκατ)	Προσφερ. Ποσό (€ εκατ)	Αποδ. Ποσό (€ εκατ)	Ανώτ. Επιτ.	Κατώτ. Επιτ.	Μέσο Σταθμ. Επιτ.
Έντοκα								
26-07-05	GR0000057571	28-10-05	160,0	254,0	224,0	2,14%	2,04%	2,12%
26-07-05	GR0002055185	27-01-06	100,0	204,0	140,0	2,07%	2,01%	2,06%
26-07-05	GR0004091170	28-07-06	100,0	205,0	140,0	2,09%	2,01%	2,06%
Ομόλογα								
05-07-05	GR0114018436	20-04-10	1.400,0	5.015,0	1.680,0	2,72%	2,68%	2,71%
30-08-05	GR0110017192	21-06-08	1.500,0	6.259,0	1.800,0	2,42%	2,40%	2,41%
20-09-05	GR0124026601	20-07-15	1.400,0	6.810,0	1.680,0	3,25%	3,24%	3,25%

3. Κοινοπρακτικές και Ειδικές εκδόσεις (Ιουλ. – Σεπ. 05)

Δεν υπήρξαν κοινοπρακτικές και ειδικές εκδόσεις το Γ' τρίμηνο του 2005.

4. Υπολειπόμενη διάρκεια εντόκων γραμματίων και ομολόγων του Ελληνικού Δημοσίου¹ (ποσά σε εκατ. ευρώ)

	30/6/2005	%	30/9/2005	%
Συνολικό ποσό	171.951,0	100,0%	175.862,6	100,0%
εκ των οποίων:				
βραχυπρόθεσμο (μέχρι 1 έτος)	18.882,3	11,0%	17.027,8	9,7%
μεσοπρόθεσμο (1 έως 5 έτη)	73.263,1	42,6%	77.233,4	43,9%
μακροπρόθεσμο (άνω των 5 ετών)	79.805,6	46,4%	81.601,4	46,4%

1. Δεν περιλαμβάνονται οι εκδόσεις ομολόγων στο εξωτερικό, οι τιτλοποιήσεις και τα μετατρήσιμα ομόλογα.

Μέση υπολειπόμενη φυσική διάρκεια εντόκων γραμματίων και ομολόγων την 30/9/2005 : 6,90 έτη

**5. Λήξεις τίτλων του Ελληνικού Δημοσίου (Ομολόγων και Εντόκων Γραμματίων)
την 30/9/2005 (ποσά σε εκατ. ευρώ)**

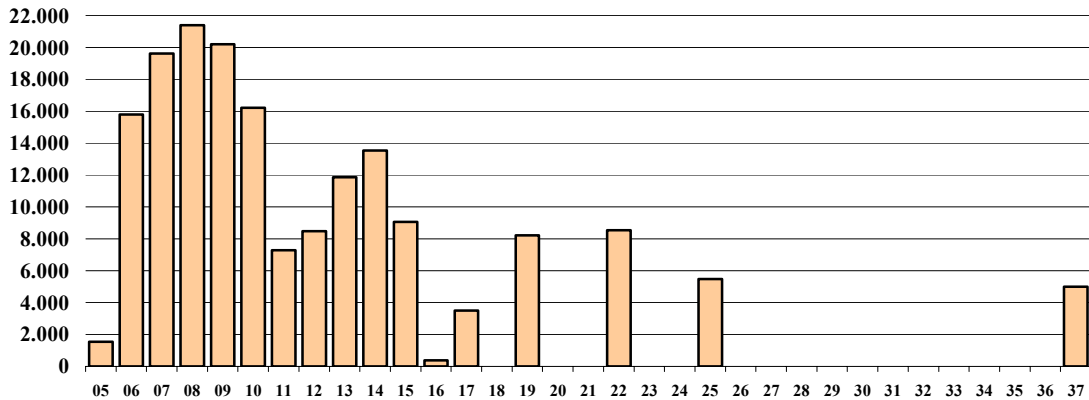

Παρατηρήσεις:

1. Δεν περιλαμβάνονται οι εκδόσεις ομολόγων στο εξωτερικό, οι τιτλοποιήσεις και τα μετατρέψιμα ομόλογα.
2. Οι λήξεις τίτλων εξομαλύνονται με προαγορές χρέους και πράξεις διαχείρισης.

**6. Μηνιαίος όγκος συναλλαγών επί τίτλων του Ελληνικού Δημοσίου
στην Ηλεκτρονική Δευτερογενή Αγορά Τίτλων (ΗΔΑΤ) (Ιαν. 02 – Σεπ. 05)
(ποσά σε εκατ. ευρώ)**

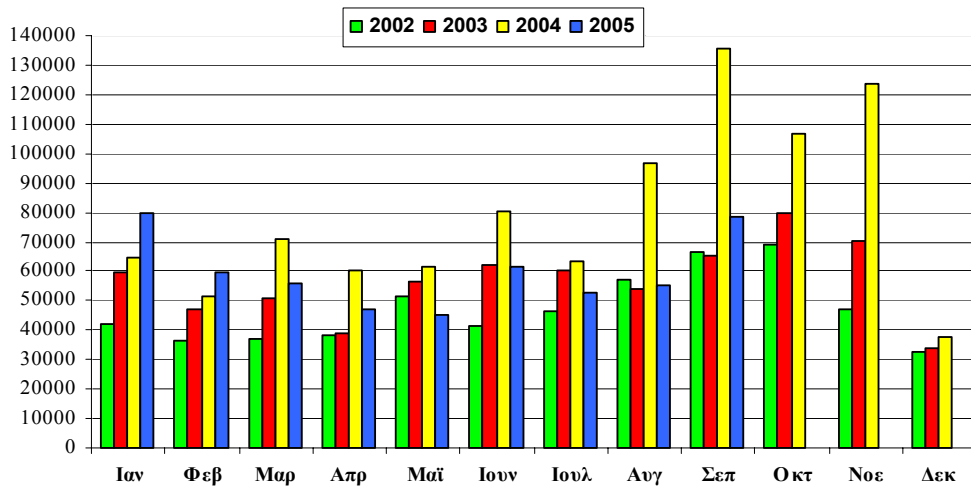

Πηγή: Τράπεζα της Ελλάδος, ΗΔΑΤ

**7. Αξία Συναλλαγών στην ΗΔΑΤ κατά το Γ' Τρίμηνο 2005
(ως προς την υπολειπόμενη φυσική διάρκεια των τίτλων)**

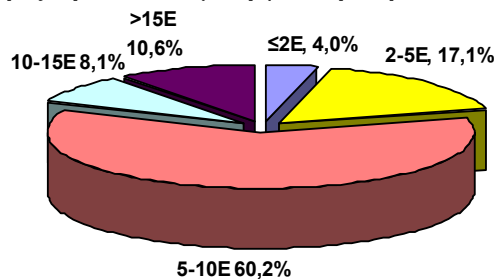

Πηγή: Τράπεζα της Ελλάδος, ΗΔΑΤ

Σημείωση:

Τα στοιχεία Δημοσίου Χρέους κάθε τριμήνου θα δημοσιεύονται το αργότερο 50 ημέρες μετά το τέλος του τριμήνου αναφοράς.