

## ΔΕΛΤΙΟ ΔΗΜΟΣΙΟΥ ΧΡΕΟΥΣ

**Εξέλιξη πληθωρισμού και επιτοκίων ετησίων εντόκων  
γραμματίων (Ιουν. 04 – Ιουν. 05)**

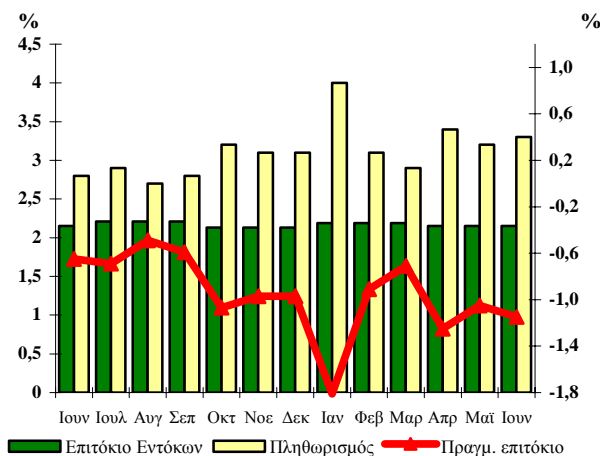

# 38

## Ιούνιος 2005

**Παρατήρηση:**

Το πραγματικό επιτόκιο καθορίζεται από τη διαφορά μεταξύ του ονομαστικού επιτοκίου των ετησίων εντόκων γραμματίων που ίσχυε στο τέλος κάθε μήνα και του πληθωρισμού.

Το πραγματικό επιτόκιο απεικονίζεται στο δεξιό κάθετο άξονα, ενώ ο πληθωρισμός και το επιτόκιο των ετησίων εντόκων γραμματίων στον αριστερό κάθετο άξονα.

### Α. Στοιχεία Χρέους Κεντρικής Κυβέρνησης

Σύνθεση Χρέους Κεντρικής Κυβέρνησης (ποσά σε εκατ. ευρώ)*		
	31/03/2005 <sup>1</sup>	30/06/2005 <sup>1</sup>
<b>Ύψος Χρέους Κεντρικής Κυβέρνησης</b>	<b>204.563,18</b>	<b>213.517,17</b>
<b>A. Σταθερού επιτοκίου<sup>2,3</sup></b>	82,5%	82,2%
<b>Κυμαινομένου επιτοκίου<sup>3</sup></b>	17,5%	17,8%
<b>B. Διαπραγματεύσιμο</b>	90,0%	89,3%
<b>Μη Διαπραγματεύσιμο</b>	10,0%	10,7%
<b>Γ. Σε ευρώ</b>	98,5%	98,6%
<b>Σε νομίσματα εκτός ζώνης ευρώ</b>	1,5%	1,4%
<b>Ταμειακά Διαθέσιμα του Ε. Δ. (εκατ. ευρώ)</b>	<b>731,0</b>	<b>900,6</b>

1. Περιλαμβάνονται τιτλοποιήσεις και μετατρέψιμα ομόλογα.
  2. Περιλαμβάνονται έντοκα γραμμάτια του Ελληνικού Δημοσίου.
  3. Από 1-1-2004 η σχέση σταθερού/κυμαινομένου συμπεριλαμβάνει τις πράξεις swap επιτοκίου.
- \* Προσωρινά στοιχεία

**ΥΠΟΥΡΓΕΙΟ ΟΙΚΟΝΟΜΙΑΣ ΚΑΙ ΟΙΚΟΝΟΜΙΚΩΝ**  
**ΓΕΝΙΚΗ ΔΙΕΥΘΥΝΣΗ**  
**ΘΗΣΑΥΡΟΦΥΛΑΚΙΟΥ ΚΑΙ ΠΡΟΫΠΟΛΟΓΙΣΜΟΥ**  
**Δ/ΝΣΗ ΔΗΜΟΣΙΟΥ ΧΡΕΟΥΣ**  
**ΥΠΕΥΘΥΝΟΣ: Π. ΣΠΥΡΟΥΛΟΠΟΥΛΟΥ – ΔΙΕΥΘΥΝΤΡΙΑ**  
**ΤΗΛ. 210 33 38 451- 210 33 38 334- 210 33 38 360 - FAX: 210 33 38 205**  
 Διεύθυνση Internet: <http://www.mof-glκ.gr>  
 Διεύθυνση e-mail: [pubdebt@mof-glκ.gr](mailto:pubdebt@mof-glκ.gr)  
 Reuters: GR/FINMIN01- Bloomberg: GRMF

**Σύνθεση χρέους σε ευρώ  
της Κεντρικής Κυβέρνησης την 30/06/2005\***

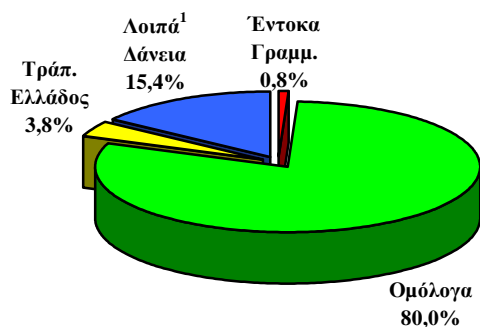

**Σύνθεση χρέους νομισμάτων εκτός ζώνης ευρώ  
της Κεντρικής Κυβέρνησης την 30/06/2005\***

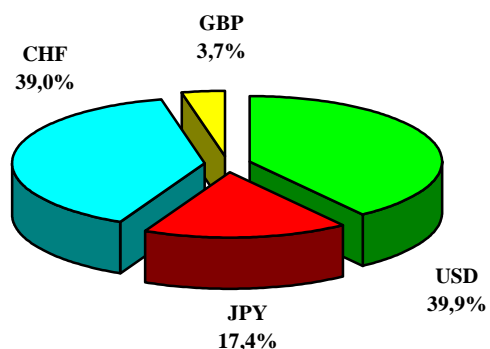

\* Προσωρινά στοιχεία

<sup>1</sup> Περιλαμβάνονται τιτλοποιήσεις και μετατρέψιμα ομόλογα

\* Προσωρινά στοιχεία

**Υφιστάμενο ύψος εγγυήσεων του Ελληνικού Δημοσίου (σε εκατ. ευρώ)**

	31/3/2005*	30/6/2005*
<b>Υφιστάμενο ύψος εγγυημένων δανείων</b>	<b>14.756,8</b>	<b>14.697,4</b>

\* Προσωρινά στοιχεία

**Β. Στοιχεία νέου δανεισμού (Ιαν. – Ιουν. 2005)**

**Κατανομή εκδοθέντων τίτλων του Ελ. Δημοσίου  
Ιαν. – Ιουν. 2005**

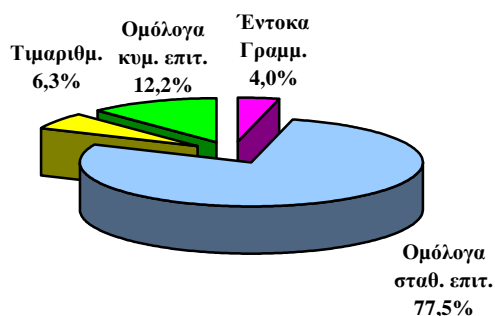

**Κατανομή ομολόγων έτους 2005,  
κατά διάρκεια (νέος δανεισμός)**

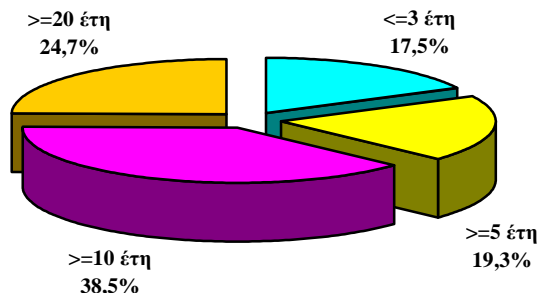

**Μέση σταθμική διάρκεια τίτλων του Ελληνικού  
Δημοσίου**

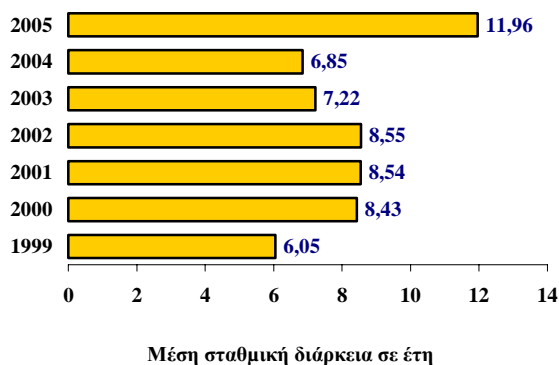

**Εκδοτική δραστηριότητα κατά μήνα**

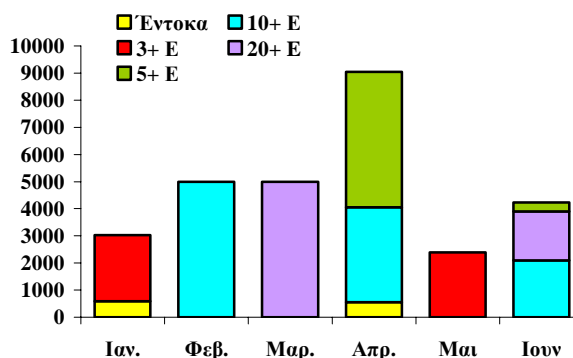

## Γ. Πρωτογενής και δευτερογενής αγορά τίτλων του Ελληνικού Δημοσίου

### 1. Ημερολόγιο εκδόσεων τίτλων του Ελληνικού Δημοσίου Γ' Τριμήνου 2005

<b>Ιούλιος</b>	<b>05/07/2005</b>	Ομόλογο 5ετούς διάρκειας (άνοιγμα της έκδοσης 3,10%, 20Απριλίου 2010)
	<b>26/07/2005</b>	Έντοκο Γραμμάτιο διάρκειας 52 εβδομάδων (ACT/360)
	<b>26/07/2005</b>	Έντοκο Γραμμάτιο διάρκειας 26 εβδομάδων (ACT/360)
	<b>26/07/2005</b>	Έντοκο Γραμμάτιο διάρκειας 13 εβδομάδων (ACT/360)
<b>Αύγουστος</b>	<b>30/08/2005</b>	Ομόλογο 3-ετούς διάρκειας (Άνοιγμα της έκδοσης 2,90% 21 Ιουνίου 2008)
<b>Σεπτέμβριος</b>	<b>20/09/2005</b>	Ομόλογο 10-ετούς διάρκειας (Άνοιγμα της έκδοσης 3,70% 20 Ιουλίου 2015)

### 2. Δημοπρασίες τίτλων (Απρ. – Ιουν. 05)

Δημ/σία	ISIN	Λήξη	Αιτούμ. Ποσό (€εκατ)	Προσφερ. Ποσό (€εκατ)	Αποδ. Ποσό (€εκατ)	Ανώτ. Επιτ.	Κατώτ. Επιτ.	Μέσο Σταθμ. Επιτ.
<b>Έντοκα</b>								
05-04-05	GR0000056565	08-07-05	160,0	374,0	192,0	2,10%	2,05%	2,08%
05-04-05	GR0002054170	07-10-05	100,0	376,0	120,0	2,10%	2,05%	2,08%
05-04-05	GR0004090164	07-04-06	100,0	324,0	120,0	2,16%	2,14%	2,16%
<b>Ομόλογα</b>								
10-05-05	GR0110017192	21-06-08	1.700,0	6.569,0	2.040,0	2,54%	2,51%	2,53%
07-06-05	GR0124026601	20-07-15	1.500,0	5.369,0	1.800,0	3,42%	3,39%	3,41%

### 3. Κοινοπρακτικές και Ειδικές εκδόσεις (Απρ. – Ιουν. 05)

<b>Ομόλογα</b>						
Ημ. Εγγραφής	ISIN	Διάρκεια	Λήξη	Εκδοθέν ποσό (€εκατ)		Κουπόνι
04-04-05	GR0528002315	12ETH	04-04-17	3.500,0		2,97%
20-04-05	GR0114018436	5ETH	20-04-10	5.000,0		3,10%
21-06-05	GR0338001531	20ETH	25-07-25	1.800,0		2,90%
30-06-05	GR0114017420	5ETH	20-04-09	330,3		3.50%

### 4. Υπολειπόμενη διάρκεια εντόκων γραμματίων και ομολόγων του Ελληνικού Δημοσίου<sup>1</sup> (πρό πράξεων swap, ποσά σε εκατ. ευρώ)

	31/3/2005*	%	30/6/2005*	%
<b>Συνολικό ποσό</b>	<b>163.296,3</b>	100,0%	<b>171.951,0</b>	100,0%
εκ των οποίων:				
βραχυπρόθεσμο (μέχρι 1 έτος)	18.101,6	11,1%	18.882,3	11,0%
μεσοπρόθεσμο (1 έως 5 έτη)	64.094,7	39,2%	73.263,1	42,6%
μακροπρόθεσμο (άνω των 5 ετών)	81.100,0	49,7%	79.805,6	46,4%

1. Δεν περιλαμβάνονται τιτλοποιήσεις και μετατρέψιμα ομόλογα

\* Προσωρινά στοιχεία

*Μέση υπολειπόμενη φυσική διάρκεια εντόκων γραμματίων και ομολόγων την 30/6/2005 : 7,10 έτη*

**5. Λήξεις τίτλων του Ελληνικού Δημοσίου (Ομολόγων και Εντόκων Γραμματίων)  
την 30/6/2005 (ποσά σε εκατ. ευρώ)**

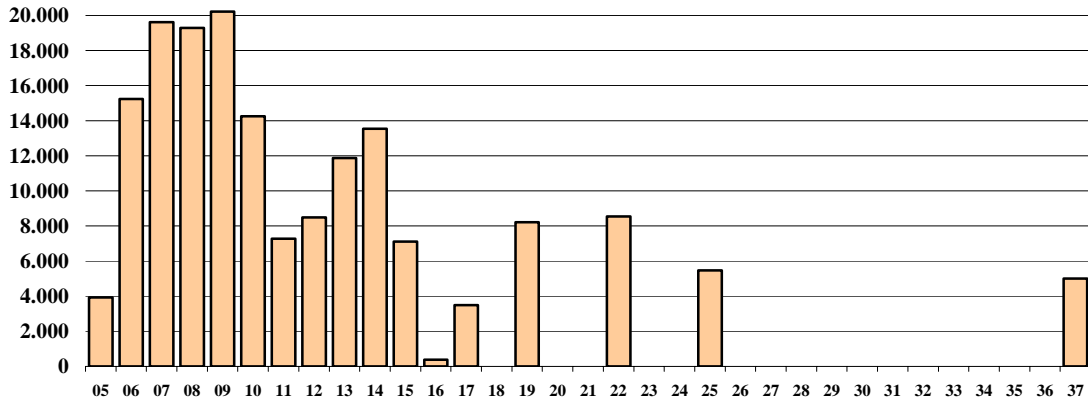

1. Πρό πράξεων swap. Όγκος λήξεων σε ονομαστικές αξίες.
2. Δεν περιλαμβάνονται οι εκδόσεις ομολόγων στο εξωτερικό, οι τιτλοποιήσεις και τα μετατρέψιμα ομόλογα.
3. Οι λήξεις τίτλων εξομαλύνονται με προαγορές χρέους και πράξεις διαχείρισης.

**6. Μηνιαίος όγκος συναλλαγών επί τίτλων του Ελληνικού Δημοσίου  
στην Ηλεκτρονική Δευτερογενή Αγορά Τίτλων (ΗΔΑΤ) (Ιουλ. 02 – Ιουν. 05)  
(ποσά σε εκατ. ευρώ)**

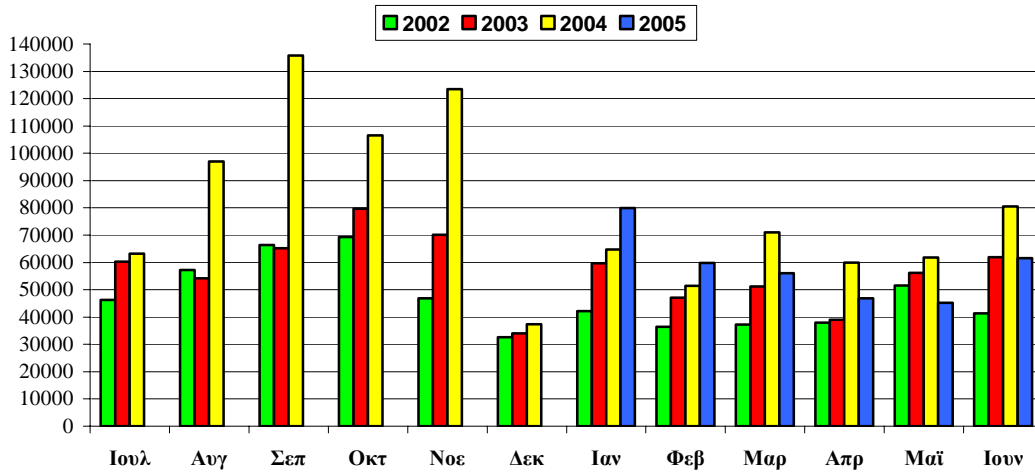

Πηγή: Τράπεζα της Ελλάδος, ΗΔΑΤ

**7. Αξία Συναλλαγών στην ΗΔΑΤ κατά το Β' Τρίμηνο 2005  
(ως προς την υπολειπόμενη φυσική διάρκεια των τίτλων)**

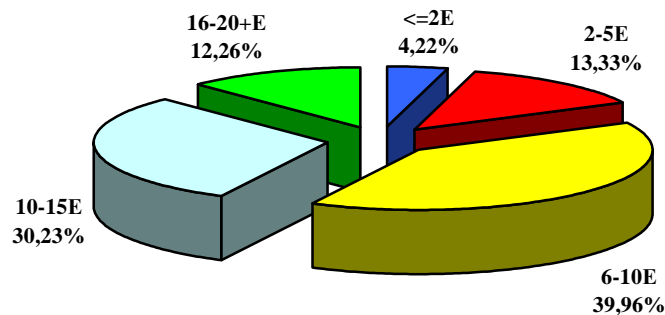

Πηγή: Τράπεζα της Ελλάδος, ΗΔΑΤ

**Σημείωση:**

Τα στοιχεία Δημοσίου Χρέους κάθε τριμήνου θα δημοσιεύονται το αργότερο 50 ημέρες μετά το τέλος του τριμήνου αναφοράς.