

## ΔΕΛΤΙΟ ΔΗΜΟΣΙΟΥ ΧΡΕΟΥΣ

**Εξέλιξη πληθωρισμού και επιτοκίων ετησίων εντόκων  
γραμματίων (Μαρ. 04 – Μαρ. 05)**

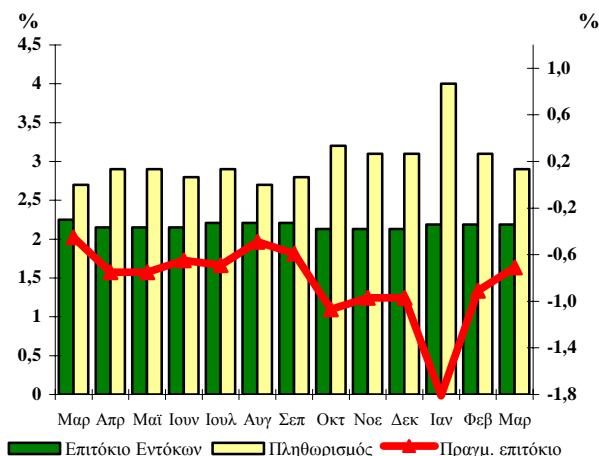

# 37

**Μάρτιος 2005**

**Παρατήρηση:**

Το πραγματικό επιτόκιο καθορίζεται από τη διαφορά μεταξύ του ονομαστικού επιτοκίου των ετησίων εντόκων γραμματίων που ισχύει στο τέλος κάθε μήνα και του πληθωρισμού.

Το πραγματικό επιτόκιο απεικονίζεται στο δεξιό κάθετο άξονα, ενώ ο πληθωρισμός και το επιτόκιο των ετησίων εντόκων γραμματίων στον αριστερό κάθετο άξονα.

### Α. Στοιχεία Χρέους Κεντρικής Κυβέρνησης

Σύνθεση Χρέους Κεντρικής Κυβέρνησης (ποσά σε εκατ. ευρώ)*		
	31/12/2004 <sup>1</sup>	31/03/2005 <sup>1</sup>
<b>Ύψος Χρέους Κεντρικής Κυβέρνησης</b>	<b>201.244,05</b>	<b>204.563,18</b>
<b>A. Σταθερού επιτοκίου<sup>2,3</sup></b>	81,6%	82,5%
<b>Κυμαινομένου επιτοκίου<sup>3</sup></b>	18,4%	17,5%
<b>B. Διαπραγματεύσιμο</b>	89,3%	90,0%
<b>Μη Διαπραγματεύσιμο</b>	10,7%	10,0%
<b>Γ. Σε ευρώ</b>	98,8%	98,5%
<b>Σε νομίσματα εκτός ζώνης ευρώ</b>	1,2%	1,5%
<b>Ταμειακά Διαθέσιμα του Ε. Δ. (εκατ. ευρώ)</b>	<b>504,0</b>	<b>731,0</b>

1. Περιλαμβάνονται τιτλοποιήσεις και μετατρέψιμα ομόλογα.
2. Περιλαμβάνονται έντοκα γραμμάτια του Ελληνικού Δημοσίου.
3. Από 1-1-2004 η σχέση σταθερού/κυμαινομένου συμπεριλαμβάνει τις πράξεις swap επιτοκίου.

\* Προσωρινά στοιχεία

**ΥΠΟΥΡΓΕΙΟ ΟΙΚΟΝΟΜΙΑΣ ΚΑΙ ΟΙΚΟΝΟΜΙΚΩΝ**  
**ΓΕΝΙΚΗ ΔΙΕΥΘΥΝΣΗ**  
**ΘΗΣΑΥΡΟΦΥΛΑΚΙΟΥ ΚΑΙ ΠΡΟΫΠΟΛΟΓΙΣΜΟΥ**  
**Δ/ΝΣΗ ΔΗΜΟΣΙΟΥ ΧΡΕΟΥΣ**  
**ΥΠΕΥΘΥΝΟΣ: Π. ΣΠΥΡΟΥΛΟΠΟΥΛΟΥ – ΔΙΕΥΘΥΝΤΡΙΑ**  
**ΤΗΛ. 210 33 38 451- 210 33 38 334- 210 33 38 360 - FAX: 210 33 38 205**  
 Διεύθυνση Internet: <http://www.mof-glk.gr>  
 Διεύθυνση e-mail: [pubdebt@mof-glk.gr](mailto:pubdebt@mof-glk.gr)  
 Reuters: GR/FINMIN01- Bloomberg: GRMF

**Σύνθεση χρέους σε ευρώ  
της Κεντρικής Κυβέρνησης την 31/03/2005\***

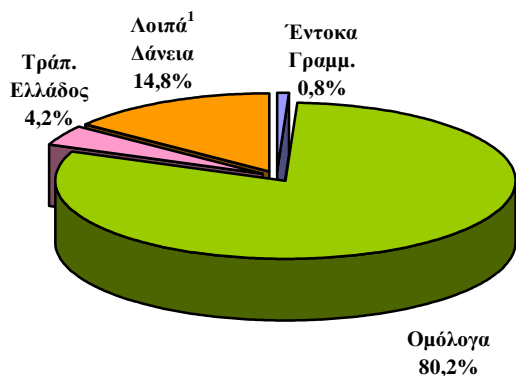

**Σύνθεση χρέους νομισμάτων εκτός ζώνης ευρώ  
της Κεντρικής Κυβέρνησης την 31/03/2005\***

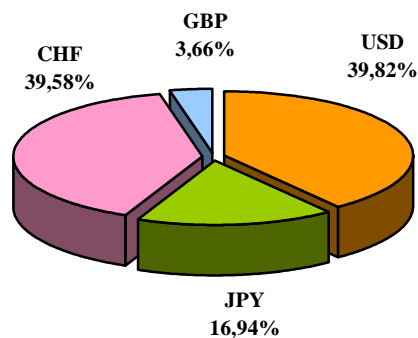

\* Προσωρινά στοιχεία

<sup>1</sup> Περιλαμβάνονται τιτλοποιήσεις και μετατρέψιμα ομόλογα

\* Προσωρινά στοιχεία

**Υφιστάμενο ύψος εγγυήσεων του Ελληνικού Δημοσίου (σε εκατ. ευρώ)**

	31/12/2004*	31/3/2005*
<b>Υφιστάμενο ύψος εγγυημένων δανείων</b>	<b>14.364,2</b>	<b>14.688,4</b>

\* Προσωρινά στοιχεία

**Β. Στοιχεία νέου δανεισμού (Ιαν. – Μαρ. 2005)**

**Κατανομή εκδοθέντων τίτλων του Δημοσίου  
Ιαν. – Μαρ. 2005**



**Κατανομή ομολόγων έτους 2005,  
κατά διάρκεια (νέος δανεισμός)**

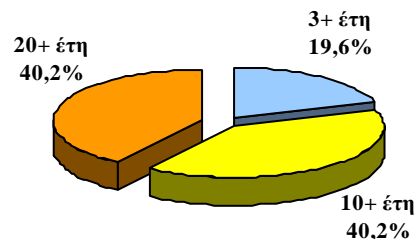

**Μέση σταθμική διάρκεια τίτλων του Ελληνικού  
Δημοσίου**

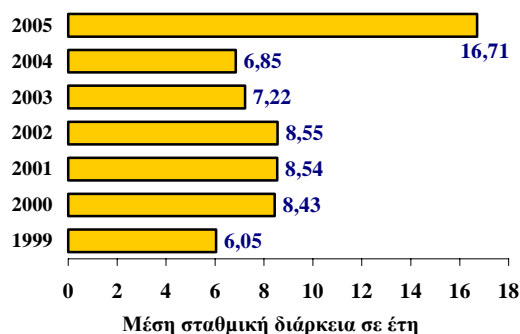

**Εκδοτική δραστηριότητα κατά μήνα**

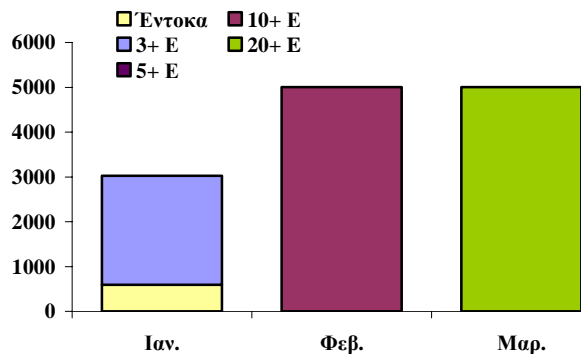

## Γ. Πρωτογενής και δευτερογενής αγορά τίτλων του Δημοσίου

### 1. Ημερολόγιο εκδόσεων τίτλων του Ελληνικού Δημοσίου Β' Τριμήνου 2005

Απρίλιος	05/04/2005	Έντοκο Γραμμάτιο διάρκειας 52 εβδομάδων (ACT/360)
	05/04/2005	Έντοκο Γραμμάτιο διάρκειας 26 εβδομάδων (ACT/360)
	05/04/2005	Έντοκο Γραμμάτιο διάρκειας 13 εβδομάδων (ACT/360)
Μάιος	10/05/2005	Ομόλογο 3-ετούς διάρκειας (Άνοιγμα της έκδοσης 2,90% 21 Ιουνίου 2008)
Ιούνιος	07/06/2005	Ομόλογο 10-ετούς διάρκειας (Άνοιγμα της έκδοσης 3,70% 20 Ιουλίου 2015)

**Κοινοπρακτικές εκδόσεις.** Επί πλέον των δημοπρασιών, το Ελληνικό Δημόσιο προτίθεται να πραγματοποιήσει τις ακόλουθες κοινοπρακτικές εκδόσεις:

- Νέο ομόλογο αναφοράς 5-ετούς διάρκειας
- Επανεκδοση Τιμαριθμοποιημένου Ομολόγου λήξεως 25 Ιουλίου 2025

### 2. Δημοπρασίες τίτλων (Ιαν. – Μαρ. 05)

Δημ/σία	ISIN	Λήξη	Αιτούμ. Ποσό (€εκατ)	Προσφερ. Ποσό (€εκατ)	Αποδ. Ποσό (€εκατ)	Ανώτ. Επιτ.	Κατώτ. Επιτ.	Μέσο Σταθμ. Επιτ.
<b>Έντοκα</b>								
04-01-05	GR0000055559	11-04-05	160,0	324,0	192,0	2,10%	2,06%	2,09%
04-01-05	GR0002053164	11-07-05	120,0	315,0	144,0	2,13%	2,07%	2,11%
04-01-05	GR0004089158	09-01-06	120,0	350,0	144,0	2,20%	2,16%	2,19%
<b>Ομόλογα</b>								
11-01-05	GR0110017192	21-06-08	2.000,0	7.910,0	2.400,0	2,75%	2,73%	2,75%

### 3. Κοινοπρακτικές και Ειδικές εκδόσεις (Ιαν. – Μαρ. 05)

<b>Ομόλογα</b>						
Ημ. Εγγραφής	ISIN	Διάρκεια	Λήξη	Εκδοθέν ποσό (€εκατ)	Κουπόνι	
03-01-05	GR0110015170	3ETH	21-06-07	29,185	3,25%	
22-02-05	GR0124026601	10ETH	20-07-15	5.000,0	3,70%	
22-02-05	GR0138001673	32ETH	20-09-37	5.000,0	4,50%	

### 4. Υπολειπόμενη διάρκεια εντόκων γραμματίων και ομολόγων του Ελληνικού Δημοσίου<sup>1</sup> (πρό πράξεων swap, ποσά σε εκατ. ευρώ)

	31/12/2004*	%	31/3/2005*	%
<b>Συνολικό ποσό</b>	<b>158.964,7</b>	100,0%	<b>163.296,3</b>	100,0%
εκ των οποίων:				
βραχυπρόθεσμο (μέχρι 1 έτος)	19.174,5	12,1%	18.101,6	11,1%
μεσοπρόθεσμο (1 έως 5 έτη)	68.657,0	43,2%	64.094,7	39,2%
μακροπρόθεσμο (άνω των 5 ετών)	71.133,2	44,7%	81.100,0	49,7%

1. Δεν περιλαμβάνονται τιτλοποιήσεις και μετατρέψιμα ομόλογα

\* Προσωρινά στοιχεία

**Μέση υπολειπόμενη φυσική διάρκεια εντόκων γραμματίων και ομολόγων την 31/3/2005 : 6,90 έτη**

**5. Λήξεις τίτλων του Ελληνικού Δημοσίου (Ομολόγων και Εντόκων Γραμματίων)  
την 31/3/2005 (ποσά σε εκατ. ευρώ)**

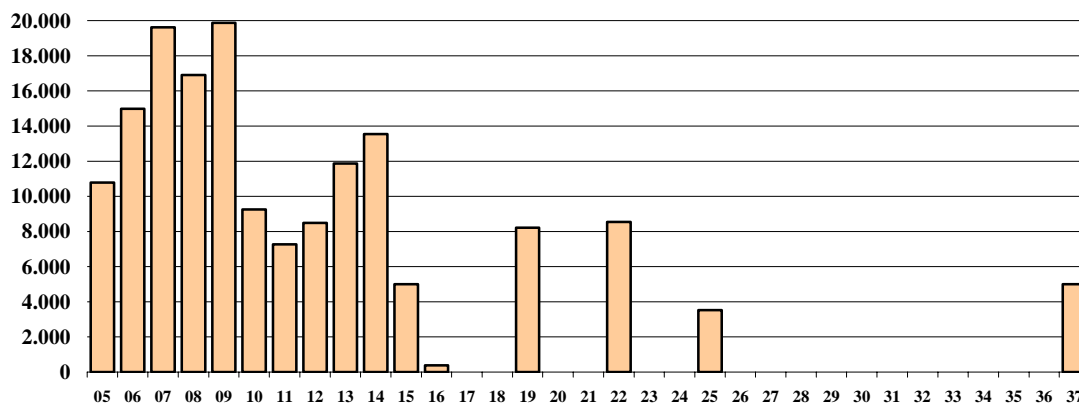

1. Πρό πράξεων swap. Όγκος λήξεων σε ονομαστικές αξίες.
2. Δεν περιλαμβάνονται οι εκδόσεις ομολόγων στο εξωτερικό, οι τιτλοποιήσεις και τα μετατρέψιμα ομόλογα.
3. Οι λήξεις τίτλων εξομαλύνονται με προαγορές χρέους και πράξεις διαχείρισης.

**6. Μηνιαίος όγκος συναλλαγών επί τίτλων του Ελληνικού Δημοσίου  
στην Ηλεκτρονική Δευτερογενή Αγορά Τίτλων (ΗΔΑΤ) (Μαρ. 04 – Μαρ. 05)  
(ποσά σε εκατ. ευρώ)**

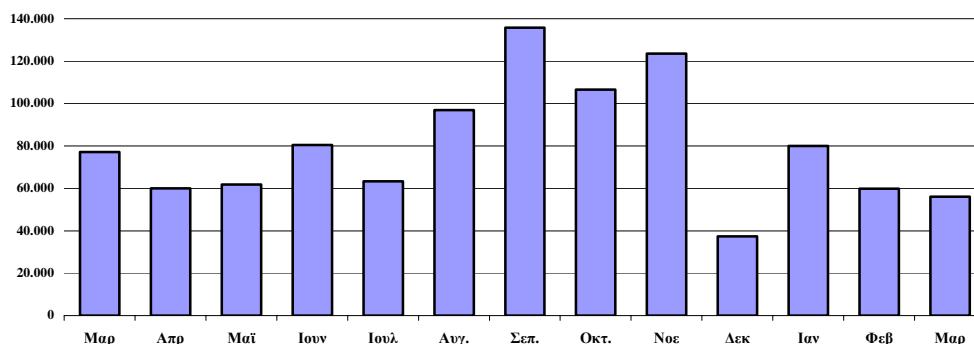

Πηγή: Τράπεζα της Ελλάδος, ΗΔΑΤ

**7. Αξία Συναλλαγών στην ΗΔΑΤ κατά το Α' Τρίμηνο 2005  
(ως προς την υπολειπόμενη φυσική διάρκεια των τίτλων)**

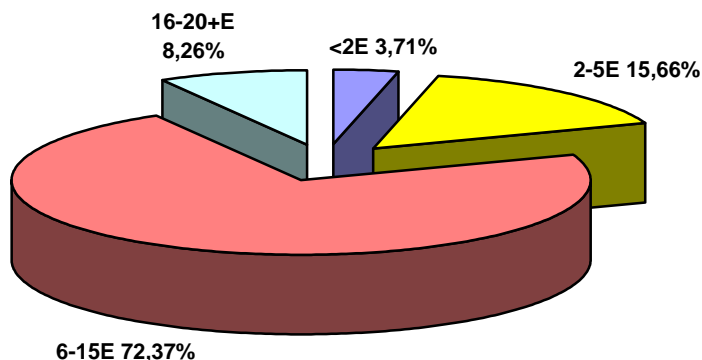

Πηγή: Τράπεζα της Ελλάδος, ΗΔΑΤ

**Σημείωση:**

Τα στοιχεία Δημοσίου Χρέους κάθε τριμήνου θα δημοσιεύονται το αργότερο 50 ημέρες μετά το τέλος του τριμήνου αναφοράς.