

ΔΕΛΤΙΟ ΔΗΜΟΣΙΟΥ ΧΡΕΟΥΣ

**Εξέλιξη πληθωρισμού και επιτοκίων ετησίων εντόκων
γραμματίων (Δεκ. 03 – Δεκ. 04)**

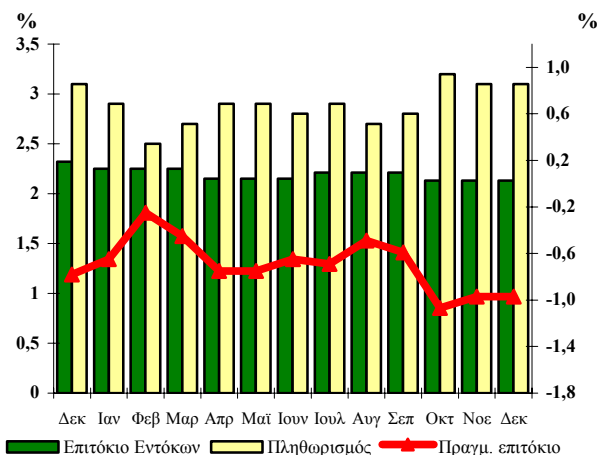

36

Δεκέμβριος 2004

Παρατήρηση:

Το πραγματικό επιτόκιο καθορίζεται από τη διαφορά μεταξύ του ονομαστικού επιτοκίου των ετησίων εντόκων γραμματίων που ίσχυε στο τέλος κάθε μήνα και του πληθωρισμού.

Το πραγματικό επιτόκιο απεικονίζεται στο δεξιό κάθετο άξονα, ενώ ο πληθωρισμός και το επιτόκιο των ετησίων εντόκων γραμματίων στον αριστερό κάθετο άξονα.

Α. Στοιχεία Χρέους Κεντρικής Κυβέρνησης

Σύνθεση Χρέους Κεντρικής Κυβέρνησης (ποσά σε εκατ. ευρώ)*		
	30/9/2004¹	31/12/2004¹
Ύψος Χρέους Κεντρικής Κυβέρνησης	202.506,4	201.244,05
A. Σταθερού επιτοκίου^{2,3}	80,5%	81,6%
Κυμαινομένου επιτοκίου³	19,5%	18,4%
B. Διαπραγματεύσιμο	88,9%	89,3%
Μη Διαπραγματεύσιμο	11,1%	10,7%
Γ. Σε ευρώ	98,7%	98,8%
Σε νομίσματα εκτός ζώνης ευρώ	1,3%	1,2%
Ταμειακά Διαθέσιμα του Ε. Δ. (εκατ. ευρώ)	5.318,0	504,0

1. Περιλαμβάνονται τα προμέτοχα, οι τιτλοποιήσεις και μετατρέψιμα ομόλογα.

2. Περιλαμβάνονται τα έντοκα γραμμάτια του Ελληνικού Δημοσίου.

3. Από 1-1-2004 η σχέση σταθερού/κυμαινομένου συμπεριλαμβάνει τις πράξεις swar επιτοκίου.

* Προσωρινά στοιχεία

ΥΠΟΥΡΓΕΙΟ ΟΙΚΟΝΟΜΙΑΣ ΚΑΙ ΟΙΚΟΝΟΜΙΚΩΝ
ΓΕΝΙΚΗ ΔΙΕΥΘΥΝΣΗ
ΘΗΣΑΥΡΟΦΥΛΑΚΙΟΥ ΚΑΙ ΠΡΟΫΠΟΛΟΓΙΣΜΟΥ
Δ/ΝΣΗ ΔΗΜΟΣΙΟΥ ΧΡΕΟΥΣ
ΥΠΕΥΘΥΝΟΣ: Π. ΣΠΥΡΟΥΛΟΠΟΥΛΟΥ – ΔΙΕΥΘΥΝΤΡΙΑ
ΤΗΛ. 210 33 38 451- 210 33 38 334- 210 33 38 360 - FAX: 210 33 38 205
 Διεύθυνση Internet: <http://www.mof-glk.gr>
 Διεύθυνση e-mail: pubdebt@mof-glk.gr
 Reuters: GR/FINMIN01- Bloomberg: GRMF

**Σύνθεση χρέους σε ευρώ
της Κεντρικής Κυβέρνησης την 31/12/2004***

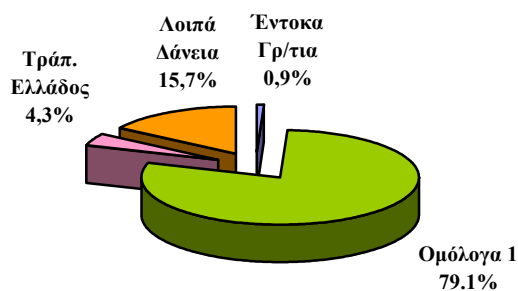

**Σύνθεση χρέους νομισμάτων εκτός ζώνης ευρώ
της Κεντρικής Κυβέρνησης την 31/12/2004***

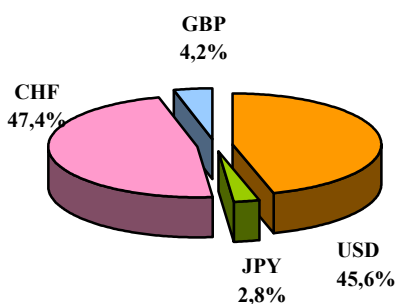

* Προσωρινά στοιχεία

* Προσωρινά στοιχεία

1. Περιλαμβάνονται προμέτοχα, τιτλοποιήσεις και μετατρέψιμα ομόλογα

Υφιστάμενο ύψος εγγυήσεων του Ελληνικού Δημοσίου (σε εκατ. ευρώ)

	30/9/2004*	31/12/2004*
Υφιστάμενο ύψος εγγυημένων δανείων	13.726,3	14.364,2

* Προσωρινά στοιχεία

B. Στοιχεία νέου δανεισμού (Ιαν. – Δεκ. 2004)

**Κατανομή εκδοθέντων τίτλων του Δημοσίου
Ιαν. – Δεκ. 2004**

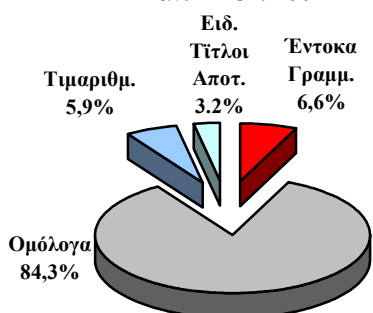

**Κατανομή ομολόγων έτους 2004,
κατά διάρκεια (νέος δανεισμός)**

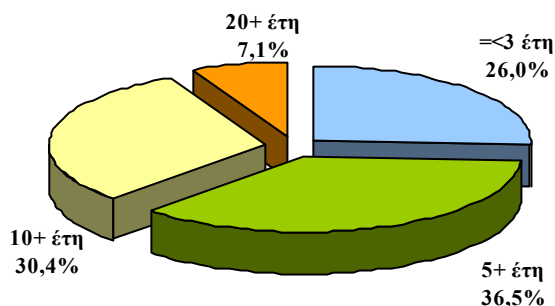

**Μέση σταθμική διάρκεια τίτλων του Ελληνικού
Δημοσίου**

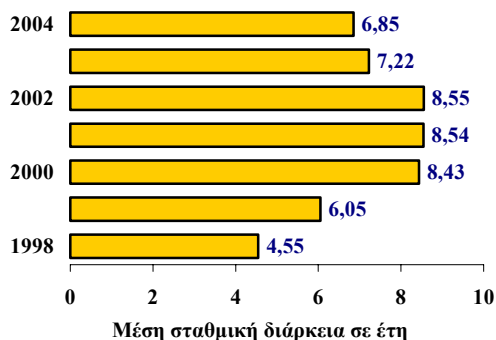

Εκδοτική δραστηριότητα κατά μήνα

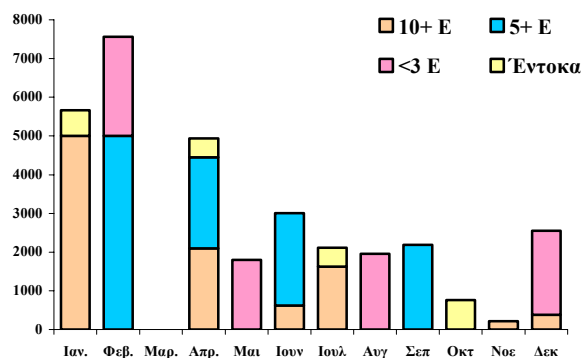

Γ. Πρωτογενής και δευτερογενής αγορά τίτλων του Δημοσίου

1. Ημερολόγιο εκδόσεων τίτλων του Ελληνικού Δημοσίου Α' Τριμήνου 2005

Ιανουάριος	04/01/2005	Έντοκο Γραμμάτιο διάρκειας 52 εβδομάδων (ACT/360)
	04/01/2005	Έντοκο Γραμμάτιο διάρκειας 26 εβδομάδων (ACT/360)
	04/01/2005	Έντοκο Γραμμάτιο διάρκειας 13 εβδομάδων (ACT/360)
	11/01/2005	Ομόλογο 3-ετούς διάρκειας (Νέο ομόλογο αναφοράς)

Κοινοπρακτικές εκδόσεις. Επί πλέον των δημοπρασιών, το Ελληνικό Δημόσιο προτίθεται να πραγματοποιήσει τις ακόλουθες κοινοπρακτικές εκδόσεις:

- Νέο ομόλογο αναφοράς 5-ετούς διάρκειας
- Νέο ομόλογο αναφοράς 10-ετούς διάρκειας

2. Δημοπρασίες τίτλων (Οκτ. – Δεκ. 04)

Δημ/σία	ISIN	Λήξη	Αιτούμ. Ποσό (€ εκατ)	Προσφερ. Ποσό (€ εκατ)	Αποδ. Ποσό (€ εκατ)	Ανώτ. Επιτ.	Κατώτ. Επιτ.	Μέσο Σταθμ. Επιτ.
Έντοκα								
19-10-04	GR0000054545	21-01-05	250,0	905,0	350,0	2,06%	2,02%	2,06%
19-10-04	GR0002052158	22-04-05	150,0	942,0	210,0	2,07%	2,03%	2,07%
19-10-04	GR0004088143	21-10-05	140,0	928,0	196,0	2,14%	2,10%	2,13%
Ομόλογα								
14-12-04	GR0110015170	21-06-07	1.600,0	7.065,0	1.920,0	2,45%	2,43%	2,45%

3. Κοινοπρακτικές και Ειδικές εκδόσεις (Οκτ. – Δεκ. 04)

Ομόλογα						
Ημ. Εγγραφής	ISIN	Διάρκεια	Λήξη	Εκδοθέν ποσό (€ εκατ)	Κουπόνι	
30-11-04	GR0124024580	10ΕΤΗ ¹	20-05-14	190,651	4,50%	
30-11-04	GR0124024580	10ΕΤΗ ²	20-05-14	25,869	4,50%	
17-12-04	GR0110015170	3ΕΤΗ ³	21-06-07	9,058	3,25%	
27-12-04	GR0326038214	12ΕΤΗ ⁴	27-12-16	383,740	3,85%	
31-12-04	GR0110015170	3ΕΤΗ ⁵	21-06-07	239,496	3,25%	

1. Καταβολή Υποχρέωσης του Ελληνικού Δημοσίου προς Τ.Ε.Β.Ε.
2. Καταβολή Υποχρέωσης του Ελληνικού Δημοσίου προς Τ.Α.Ε.
3. Καταβολή Υποχρέωσης του Ελληνικού Δημοσίου προς Α.Τ.Ε.
4. Καταβολή Υποχρέωσης του Ελληνικού Δημοσίου προς Ταμείο Νομικών (*Zero Coupon*).
5. Καταβολή Υποχρέωσης του Ελληνικού Δημοσίου προς Α.Τ.Ε.

4. Υπολειπόμενη διάρκεια εντόκων γραμματίων και ομολόγων του Ελληνικού Δημοσίου¹ (πρό πράξεων swap, ποσά σε εκατ. ευρώ)

	30/9/2004*	%	31/12/2004*	%
Συνολικό ποσό	158.549,3	100,0%	158.964,7	100,0%
εκ των οποίων:				
βραχυπρόθεσμο (μέχρι 1 έτος)	20.659,3	13,0%	19.174,5	12,1%
μεσοπρόθεσμο (1 έως 5 έτη)	67.111,0	42,4%	68.657,0	43,2%
μακροπρόθεσμο (άνω των 5 ετών)	70.779,0	44,6%	71.133,2	44,7%

1. Δεν περιλαμβάνονται προμέτοχα, τιτλοποιήσεις και μετατρέψιμα ομόλογα

* Προσωρινά στοιχεία

Μέση υπολειπόμενη φυσική διάρκεια εντόκων γραμματίων και ομολόγων την 31/12/2004 : 5,94 έτη

5. Λήξεις τίτλων του Ελληνικού Δημοσίου (Ομολόγων και Εντόκων Γραμματίων) την 31/12/2004 (ποσά σε εκατ. ευρώ)

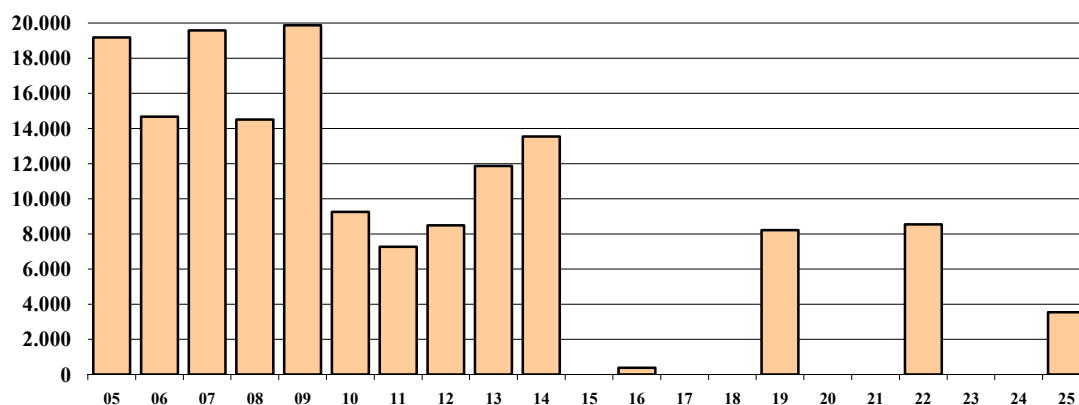

1. Πρό πράξεων swap. Όγκος λήξεων σε ονομαστικές αξίες
2. Δεν περιλαμβάνονται οι εκδόσεις ομολόγων στο εξωτερικό, τα προμέτοχα, οι τιτλοποιήσεις και τα μετατρέψιμα ομόλογα.
3. Οι λήξεις τίτλων εξομαλύνονται με προαγορές χρέους και πράξεις διαχείρισης

6. Μηνιαίος όγκος συναλλαγών επί τίτλων του Δημοσίου στην Ηλεκτρονική Δευτερογενή Αγορά Τίτλων (ΗΔΑΤ) (Δεκ. 03 – Δεκ. 04) (ποσά σε εκατ. ευρώ)

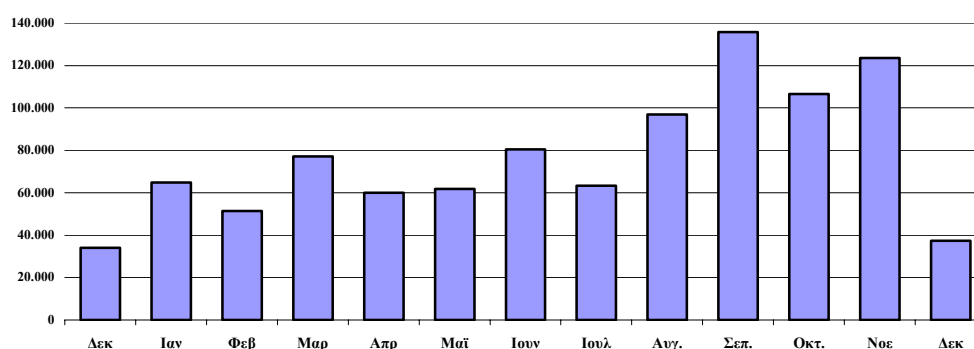

Πηγή: Τράπεζα της Ελλάδος, ΗΔΑΤ

7. Αξία Συναλλαγών στην ΗΔΑΤ κατά το Δ' Τρίμηνο 2004 (ως προς την υπολειπόμενη φυσική διάρκεια των τίτλων)

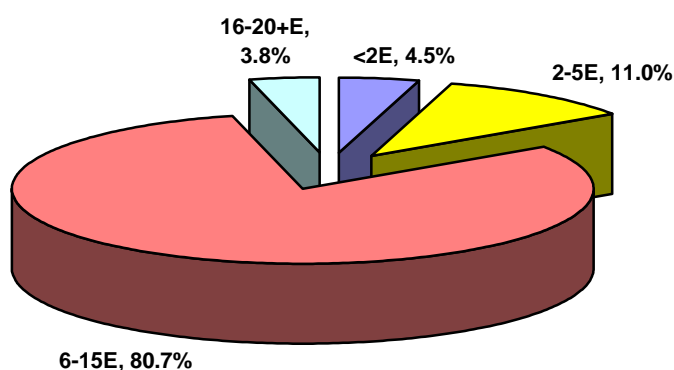

Πηγή: Τράπεζα της Ελλάδος, ΗΔΑΤ

Σημείωση:

Τα στοιχεία Δημοσίου Χρέους κάθε τριμήνου θα δημοσιεύονται το αργότερο 50 ημέρες μετά το τέλος του τριμήνου αναφοράς.