

ΔΕΛΤΙΟ ΔΗΜΟΣΙΟΥ ΧΡΕΟΥΣ

**Εξέλιξη πληθωρισμού και επιτοκίων ετησίων εντόκων
γραμματίων (Σεπ. 03 – Σεπ. 04)**

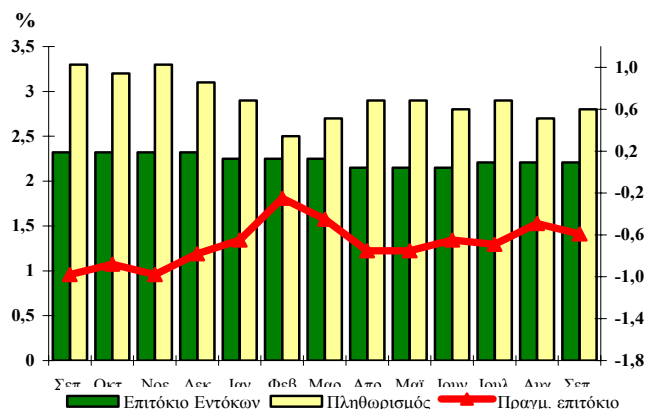

35

Σεπτέμβριος 2004

Παρατήρηση:

Το πραγματικό επιτόκιο καθορίζεται από τη διαφορά μεταξύ του ονομαστικού επιτοκίου των ετησίων εντόκων γραμματίων που ίσχυε στο τέλος κάθε μήνα και του πληθωρισμού.

Το πραγματικό επιτόκιο απεικονίζεται στο δεξιό κάθετο άξονα, ενώ ο πληθωρισμός και το επιτόκιο των ετησίων εντόκων γραμματίων στον αριστερό κάθετο άξονα.

Α. Στοιχεία Χρέους Κεντρικής Κυβέρνησης

| Σύνθεση Χρέους Κεντρικής Κυβέρνησης (ποσά σε εκατ. ευρώ)* | | |
|---|------------------------|------------------------|
| | 30/6/2004 ¹ | 30/9/2004 ¹ |
| Ύψος Χρέους Κεντρικής Κυβέρνησης | 200.270,0 | 202.506,4 |
| A. Σταθερού επιτοκίου^{2,3} | 79,6% | 80,5% |
| Κυμαινομένου επιτοκίου³ | 20,4% | 19,5% |
| B. Διαπραγματεύσιμο | 88,6% | 88,9% |
| Μη Διαπραγματεύσιμο | 11,4% | 11,1% |
| Γ. Σε ευρώ | 98,5% | 98,7% |
| Σε νομίσματα εκτός ζώνης ευρώ | 1,5% | 1,3% |

| | | |
|--|----------------|----------------|
| Ταμειακά Διαθέσιμα του Ε. Δ. (εκατ. ευρώ) | 4.199,5 | 5.318,0 |
|--|----------------|----------------|

1. Περιλαμβάνονται προμήτοχα, τιτλοποιήσεις, μετατρέψιμα ομόλογα και ομόλογα που είχαν εκδοθεί για ρυθμίσεις παλαιών οφειλών για τόκους.

2. Περιλαμβάνονται τα έντοκα γραμμάτια του Ελληνικού Δημοσίου.

3. Από 1-1-2004 η σχέση σταθερού/κυμαινομένου συμπεριλαμβάνει τις πράξεις swap επιτοκίου.

* Προσωρινά στοιχεία

ΥΠΟΥΡΓΕΙΟ ΟΙΚΟΝΟΜΙΑΣ ΚΑΙ ΟΙΚΟΝΟΜΙΚΩΝ
ΓΕΝΙΚΗ ΔΙΕΥΘΥΝΣΗ
ΘΗΣΑΥΡΟΦΥΛΑΚΙΟΥ ΚΑΙ ΠΡΟΫΠΟΛΟΓΙΣΜΟΥ
Δ/ΝΣΗ ΔΗΜΟΣΙΟΥ ΧΡΕΟΥΣ
ΥΠΕΥΘΥΝΟΣ: Π. ΣΠΥΡΟΥΛΟΠΟΥΛΟΥ – ΔΙΕΥΘΥΝΤΡΙΑ
ΤΗΛ. 210 33 38 451 - 210 33 38 334 - 210 33 38 360 - FAX: 210 33 38 205

Διεύθυνση Internet: <http://www.mof-glk.gr>

Διεύθυνση e-mail: pubdebt@mof-glk.gr

Reuters: GR/FINMIN01- Bloomberg: GRMF

Σύνθεση χρέους σε ευρώ
της Κεντρικής Κυβέρνησης την 30/9/2004¹

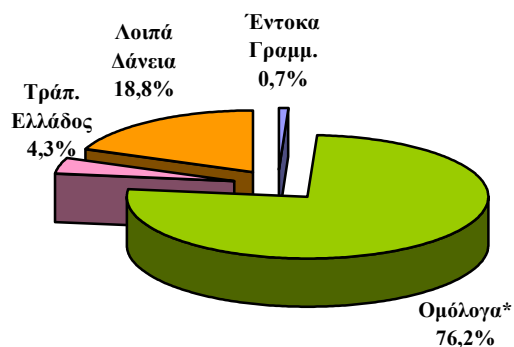

Σύνθεση χρέους νομισμάτων εκτός ζώνης ευρώ
της Κεντρικής Κυβέρνησης την 30/9/2004*

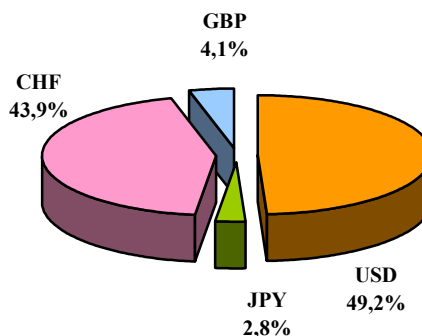

1. Προσωρινά στοιχεία

* Περιλαμβάνονται προμέτοχα, τιτλοποιήσεις και μετατρέψιμα ομόλογα

* Προσωρινά στοιχεία

| Υφιστάμενο ύψος εγγυήσεων του Ελληνικού Δημοσίου (σε εκατ. ευρώ) | | |
|--|-----------------|-----------------|
| | 30/6/2004* | 30/9/2004* |
| Υφιστάμενο ύψος εγγυημένων δανείων | 12.999,7 | 13.726,3 |

* Προσωρινά στοιχεία

Β. Στοιχεία νέου δανεισμού (Ιαν. – Σεπ. 2004)

Κατανομή εκδοθέντων τίτλων του Δημοσίου
Ιαν. – Σεπ. 2004

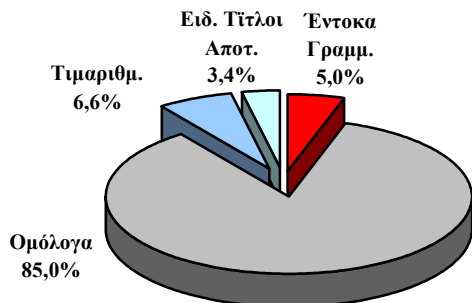

Κατανομή ομολόγων έτους 2004,
κατά διάρκεια (νέος δανεισμός)

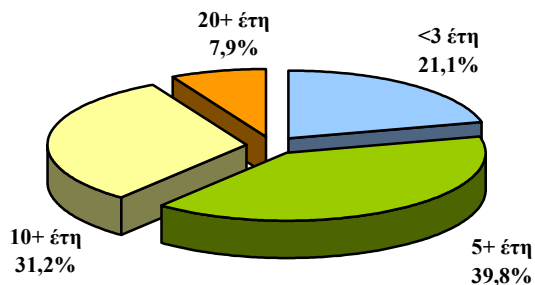

Μέση σταθμική διάρκεια τίτλων του Ελληνικού
Δημοσίου

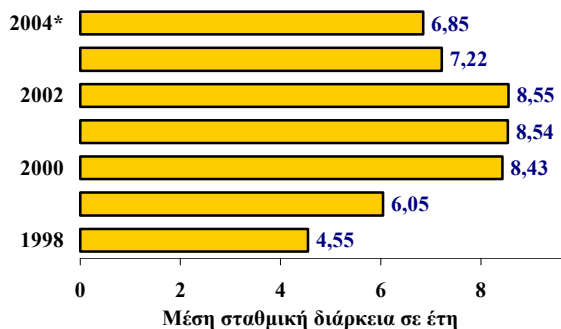

Εκδοτική δραστηριότητα κατά μήνα

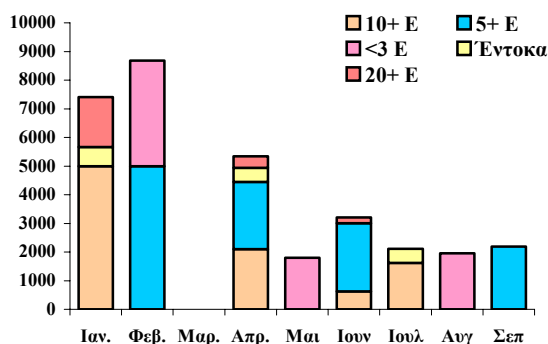

* Σημ. Μέχρι 30/9/2004

Γ. Πρωτογενής και δευτερογενής αγορά τίτλων του Δημοσίου

1. Ημερολόγιο εκδόσεων τίτλων του Ελληνικού Δημοσίου Δ' Τριμήνου 2004

| | | |
|-------------------|-------------------------------------|---|
| Οκτώβριος | 19/10/2004 | Έντοκο Γραμματίο διάρκειας 52 εβδομάδων (ACT/360) |
| | 19/10/2004 | Έντοκο Γραμματίο διάρκειας 26 εβδομάδων (ACT/360) |
| | 19/10/2004 | Έντοκο Γραμματίο διάρκειας 13 εβδομάδων (ACT/360) |
| Νοέμβριος | Δεν έχει προγραμματιστεί δημοπρασία | |
| Δεκέμβριος | 14/12/2004 | Ομόλογο 3-ετούς διάρκειας (Άνοιγμα της έκδοσης 3,25% 21 Ιουνίου 2007) |

2. Δημοπρασίες τίτλων (Ιουλ. – Σεπ. 04)

| Δημ/σία | ISIN | Λήξη | Αιτούμ. Ποσό (€ εκατ) | Προσφερ. Ποσό (€ εκατ) | Αποδ. Ποσό (€ εκατ) | Ανώτ. Επιτ. | Κατώτ. Επιτ. | Μέσο Σταθμ. Επιτ. |
|----------------|--------------|----------|-----------------------------|------------------------------|---------------------------|----------------|-----------------|-------------------------|
| Έντοκα | | | | | | | | |
| 06-07-04 | GR0000053539 | 08-10-04 | 150,0 | 730,0 | 180,0 | 2,06% | 2,04% | 2,05% |
| 06-07-04 | GR0002051143 | 07-01-05 | 100,0 | 425,0 | 120,0 | 2,08% | 2,07% | 2,08% |
| 06-07-04 | GR0004087137 | 08-07-05 | 100,0 | 415,0 | 120,0 | 2,22% | 2,19% | 2,21% |
| Ομόλογα | | | | | | | | |
| 13-07-04 | GR0124024580 | 20-05-14 | 1.000,0 | 6.095,0 | 1.200,0 | 4,40% | 4,39% | 4,39% |
| 03-08-04 | GR0110015170 | 21-06-07 | 1.400,0 | 9.420,0 | 1.680,0 | 2,99% | 2,96% | 2,97% |
| 14-09-04 | GR0114017420 | 20-04-09 | 1.800,0 | 8.019,0 | 2.160,0 | 3,80% | 3,34% | 3,37% |

3. Κοινοπρακτικές και Ειδικές εκδόσεις (Ιουλ. – Σεπ. 04)

| Ομόλογα | | | | | |
|----------------|--------------|--------------------|----------|-----------------------|---------|
| Ημερ. Έκδοσης | ISIN | Διάρκεια | Λήξη | Εκδοθέν ποσό (€ εκατ) | Κουπόνι |
| 01-07-04 | GR0124025595 | 10ETH ¹ | 01-07-14 | 424,0 | 4.50% |

1. Καταβολή Υποχρέωσης του Ελληνικού Δημοσίου προς Ο.Γ.Α.

4. Υπολειπόμενη διάρκεια εντόκων γραμματίων και ομολόγων του Ελληνικού Δημοσίου¹ (πρό πράξεων swap, ποσά σε εκατ. ευρώ)

| | 30/6/2004* | % | 30/9/2004* | % |
|--------------------------------|------------------|--------|------------------|--------|
| Συνολικό ποσό | 154.582,3 | 100,0% | 158.549,3 | 100,0% |
| εκ των οποίων: | | | | |
| βραχυπρόθεσμο (μέχρι 1 έτος) | 22.449,2 | 9,5% | 20.659,3 | 13,0% |
| μεσοπρόθεσμο (1 έως 5 έτη) | 62.984,6 | 40,7% | 67.111,0 | 42,3% |
| μακροπρόθεσμο (άνω των 5 ετών) | 69.148,5 | 49,8% | 70.779,0 | 44,6% |

1. Δεν περιλαμβάνονται προμέτοχα, τιτλοποιήσεις και μετατρέψιμα ομόλογα

* Προσωρινά στοιχεία

Μέση υπολειπόμενη φυσική διάρκεια εντόκων γραμματίων και ομολόγων την 30/9/2004 : 6,12 έτη

**5. Λήξεις τίτλων του Ελληνικού Δημοσίου (Ομολόγων και Εντόκων Γραμματίων)
την 30/9/2004 (ποσά σε εκατ. ευρώ)**

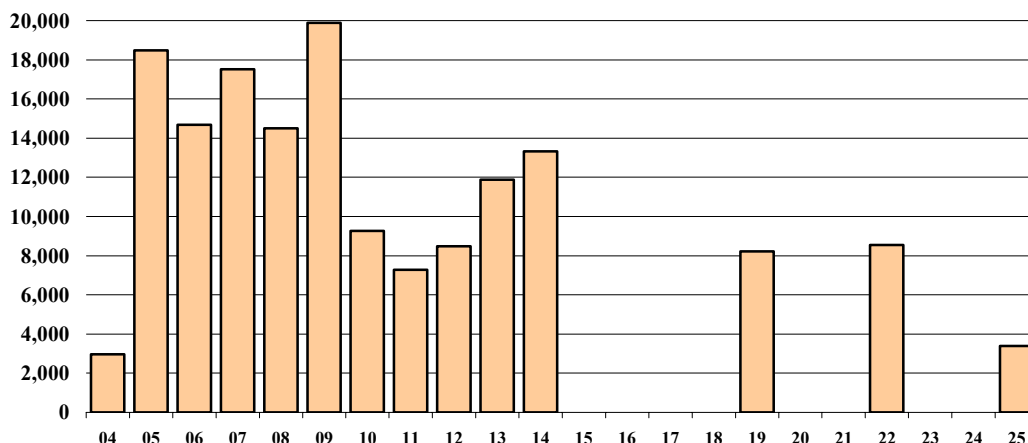

1. Πρό πράξεων swap. Όγκος λήξεων σε ονομαστικές αξίες
2. Δεν περιλαμβάνονται οι εκδόσεις ομολόγων στο εξωτερικό, τα προμέτοχα, οι τιτλοποιήσεις και τα μετατρέψιμα ομόλογα.
3. Οι λήξεις τίτλων εξομαλύνονται με προαγορές χρέους και πράξεις διαχείρισης

**6. Μηνιαίος όγκος συναλλαγών επί τίτλων του Δημοσίου
στην Ηλεκτρονική Δευτερογενή Αγορά Τίτλων (ΗΔΑΤ) (Σεπ. 03 – Σεπ. 04)
(ποσά σε εκατ. ευρώ)**

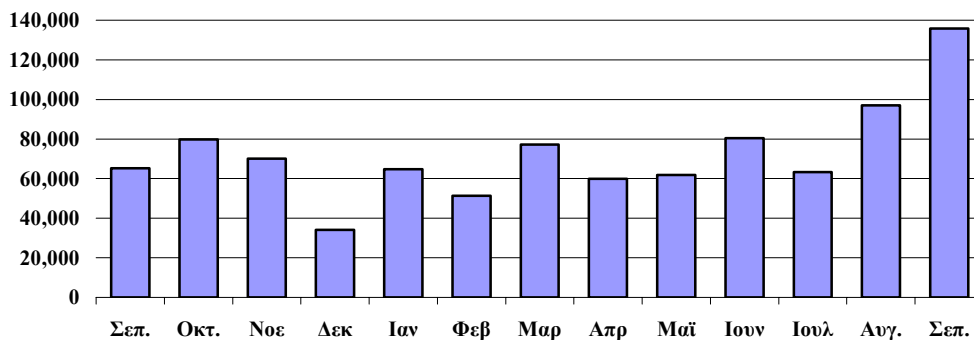

Πηγή: Τράπεζα της Ελλάδος, ΗΔΑΤ

**7. Αξία Συναλλαγών στην ΗΔΑΤ κατά το Γ' Τρίμηνο 2004
(ως προς την υπολειπόμενη φυσική διάρκεια των τίτλων)**

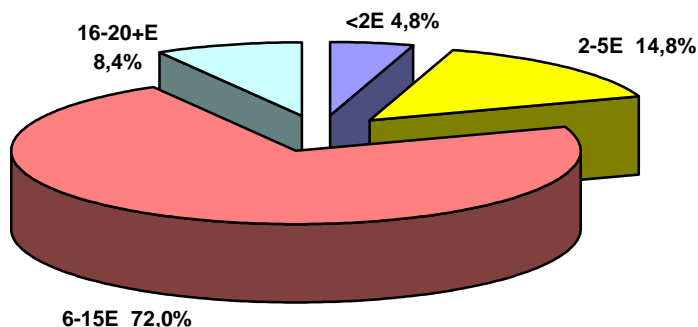

Πηγή: Τράπεζα της Ελλάδος, ΗΔΑΤ

Σημείωση:

Τα στοιχεία Δημοσίου Χρέους κάθε τριμήνου θα δημοσιεύονται το αργότερο 50 ημέρες μετά το τέλος του τριμήνου αναφοράς.