

ΔΕΛΤΙΟ ΔΗΜΟΣΙΟΥ ΧΡΕΟΥΣ

Εξέλιξη πληθωρισμού και επιτοκίων ετησίων εντόκων γραμματίων (Ιουν. 03 – Ιουν. 04)

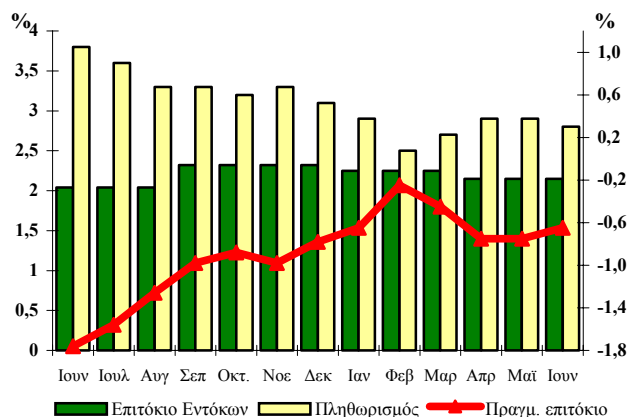

34

Ιούνιος 2004

Παρατήρηση:

Το πραγματικό επιτόκιο καθορίζεται από τη διαφορά μεταξύ του ονομαστικού επιτοκίου των ετησίων εντόκων γραμματίων που ίσχυε στο τέλος κάθε μήνα και του πληθωρισμού.

Το πραγματικό επιτόκιο απεικονίζεται στο δεξιό κάθετο άξονα, ενώ ο πληθωρισμός και το επιτόκιο των ετησίων εντόκων γραμματίων στον αριστερό κάθετο άξονα.

Α. Στοιχεία Χρέους Κεντρικής Κυβέρνησης

Σύνθεση Χρέους Κεντρικής Κυβέρνησης (ποσά σε εκατ. ευρώ)*

	31/3/2004 ¹	30/6/2004 ¹
Ύψος Χρέους Κεντρικής Κυβέρνησης	184.514,3	195.739,3
A. Σταθερού επιτοκίου^{2,3}	77,9%	78,9%
Κυμαινομένου επιτοκίου³	22,1%	21,1%
B. Διαπραγματεύσιμο	86,9%	88,0%
Μη Διαπραγματεύσιμο	13,1%	12,0%
Γ. Σε ευρώ	98,2%	98,4%
Σε νομίσματα εκτός ζώνης ευρώ	1,8%	1,6%
Ταμειακά Διαθέσιμα του Ε. Α. (εκατ. ευρώ)	265,0	4.199,5

1. Περιλαμβάνονται τα προμέτοχα, οι τιτλοποιήσεις και μετατρέψιμα ομόλογα.

2. Περιλαμβάνονται τα έντοκα γραμμάτια του Ελληνικού Δημοσίου.

3. Από 1-1-2004 η σχέση σταθερού/κυμαινομένου συμπεριλαμβάνει τις πράξεις swap επιτοκίου.

* Προσωρινά στοιχεία

ΥΠΟΥΡΓΕΙΟ ΟΙΚΟΝΟΜΙΑΣ ΚΑΙ ΟΙΚΟΝΟΜΙΚΩΝ
ΓΕΝΙΚΗ ΔΙΕΥΘΥΝΣΗ
ΘΗΣΑΥΡΟΦΥΛΑΚΙΟΥ ΚΑΙ ΠΡΟΫΠΟΛΟΓΙΣΜΟΥ
ΔΙΕΥΘΥΝΣΗ ΔΗΜΟΣΙΟΥ ΧΡΕΟΥΣ
ΤΗΛ. 210 33 38 334- 210 33 38 360 - FAX: 210 33 38 205
Διεύθυνση Internet: <http://www.mof-glk.gr>
Διεύθυνση e-mail: pubdebt@mof-glk.gr
Reuters: GR/FINMIN01- Bloomberg: GRMF

**Σύνθεση χρέους σε ευρώ
της Κεντρικής Κυβέρνησης την 30/6/2004¹**

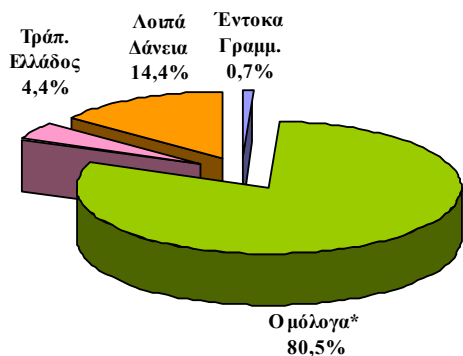

**Σύνθεση χρέους νομισμάτων εκτός ζώνης ευρώ
της Κεντρικής Κυβέρνησης την 30/6/2004***

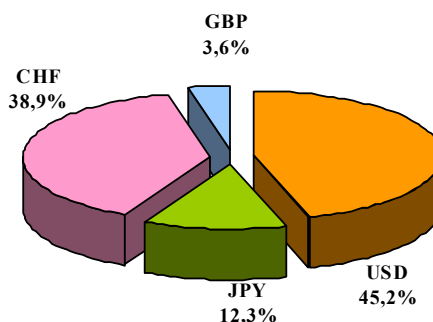

1. Προσωρινά στοιχεία

* Περιλαμβάνονται προμήτοχα, τιτλοποιήσεις και μετατρέψιμα ομόλογα

* Προσωρινά στοιχεία

Υφιστάμενο ύψος εγγυήσεων του Ελληνικού Δημοσίου (σε εκατ. ευρώ)		
	31/3/2004*	30/6/2004*
Υφιστάμενο ύψος εγγυημένων δανείων	12.367,7	12.999,7

* Προσωρινά στοιχεία

Β. Στοιχεία νέου δανεισμού (Ιαν. – Ιουν. 2004)

**Κατανομή εκδοθέντων τίτλων του Δημοσίου
Ιαν. – Ιουν. 2004**

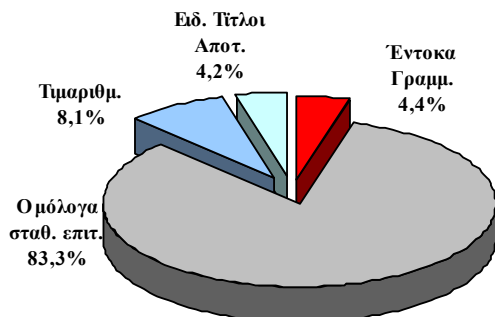

**Κατανομή ομολόγων έτους 2004,
κατά διάρκεια (νέος δανεισμός)**

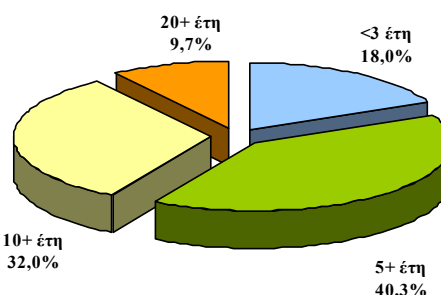

**Μέση σταθμική διάρκεια τίτλων του Ελληνικού
Δημοσίου**

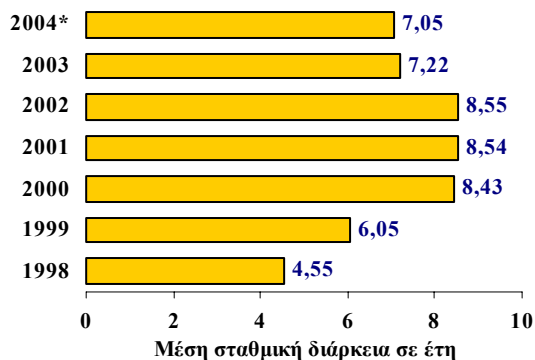

Εκδοτική δραστηριότητα κατά μήνα

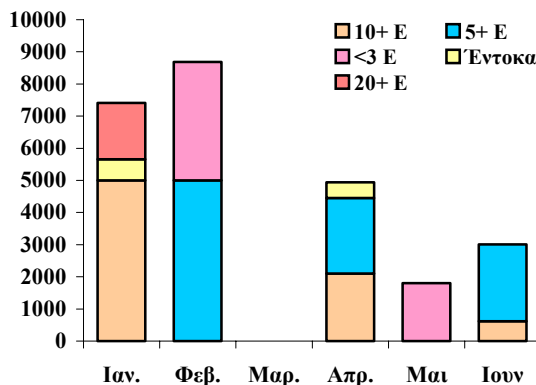

* Σημ. Μέχρι 30/6/2004

Γ. Πρωτογενής και δευτερογενής αγορά τίτλων του Δημοσίου

1. Ημερολόγιο εκδόσεων τίτλων του Ελληνικού Δημοσίου Γ' Τριμήνου 2004

Ιούλιος	06/07/2004	Έντοκο Γραμμάτιο διάρκειας 52 εβδομάδων (ACT/360)
	06/07/2004	Έντοκο Γραμμάτιο διάρκειας 26 εβδομάδων (ACT/360)
	06/07/2004	Έντοκο Γραμμάτιο διάρκειας 13 εβδομάδων (ACT/360)
	13/07/2004	Ομόλογο 10-ετούς διάρκειας (Άνοιγμα της έκδοσης 4,50% 20 Μαΐου 2014)
Αύγουστος	03/08/2004	Ομόλογο 3-ετούς διάρκειας (Άνοιγμα της έκδοσης 3,25% 21 Ιουνίου 2007)
Σεπτέμβριος	14/09/2004	Ομόλογο 5-ετούς διάρκειας (Άνοιγμα της έκδοσης 3,50% 20 Απριλίου 2009)

2. Δημοπρασίες τίτλων (Απρ. – Ιουν. 04)

Δημ/σία	ISIN	Λήξη	Αιτούμ. Ποσό (€ εκατ)	Προσφερ. Ποσό (€ εκατ)	Αποδ. Ποσό (€ εκατ)	Ανót. Επιτ.	Κατότ. Επιτ.	Μέσο Σταθμ. Επιτ.
Έντοκα								
20-04-04	GR0004086121	22-04-05	100,0	585,0	140,0	2,15%	2,13%	2,15%
20-04-04	GR0002050137	22-10-04	100,0	495,0	140,0	2,09%	1,99%	2,06%
20-04-04	GR0000052523	23-07-04	150,0	695,0	210,0	2,06%	1,97%	2,03%
Ομόλογα								
06-04-04	GR0124024580	20-05-14	1.500,0	5.630,0	2.100,0	4,29%	4,28%	4,29%
11-05-04	GR0110015170	21-06-07	1.500,0	8.521,0	1.800,0	3,08%	3,05%	3,07%
15-06-04	GR0114017420	20-04-09	1.500,0	6.492,0	2.100,0	3,79%	3,76%	3,78%

3. Κοινοπρακτικές και Ειδικές εκδόσεις (Απρ. – Ιουν. 04)

Ομόλογα						
Ημερ. Έκδοσης	ISIN	Διάρκεια	Λήξη	Εκδοθέν ποσό (€ εκατ)	Κουπόνι	
05-04-04	GR0338001531	23ΕΤΗ ¹	25-07-25	400,0	2,90%	
23-04-04	GR0514016139	5ΕΤΗ ²	23-04-09	2.350,0	2,07%	
07-06-04	GR0114012371	5ΕΤΗ ³	19-04-07	135,0	4,65%	
07-06-04	GR0124011454	10ΕΤΗ ³	19-05-10	400,0	6,00%	
07-06-04	GR0124015497	10ΕΤΗ ³	18-05-11	77,0	5,35%	
07-06-04	GR0133001140	20ΕΤΗ ³	22-10-19	200,0	6,50%	
24-06-04	GR0114015408	5ΕΤΗ ⁴	18-04-08	147,0	3,50%	
24-06-04	GR0124021552	10ΕΤΗ ⁴	20-05-13	144,2	4,60%	

1. Τιμαριθμοποιημένο Ομόλογο – Κοινοπρακτική Έκδοση
2. Ιδιωτική Τοποθέτηση
3. Καταβολή υποχρέωσης του Ελληνικού Δημοσίου προς το I.K.A. έτους 2004 (Τρίτη δόση)
4. Καταβολή υποχρέωσης του Ελληνικού Δημοσίου προς Α.Τ.Ε.

4. Υπολειπόμενη διάρκεια εντόκων γραμματίων και ομολόγων του Ελληνικού Δημοσίου¹ (πρό πράξεων swap, ποσά σε εκατ. ευρώ)

	31/3/2004*	%	30/6/2004*	%
Συνολικό ποσό	140.227,8	100,0%	149.440,5	100,0%
εκ των οποίων:				
βραχυπρόθεσμο (μέχρι 1 έτος)	13.267,0	9,5%	21.272,0	14,2%
μεσοπρόθεσμο (1 έως 5 έτη)	57.059,9	40,7%	60.103,2	40,2%
μακροπρόθεσμο (άνω των 5 ετών)	69.900,9	49,8%	68.065,3	45,6%

1. Δεν περιλαμβάνονται προμέτοχα, τιτλοποιήσεις και μετατρέψιμα ομόλογα

* Προσωρινά στοιχεία

Μέση υπολειπόμενη φυσική διάρκεια εντόκων γραμματίων και ομολόγων την 30/6/2004 : 6,42 έτη

**5. Λήξεις τίτλων του Ελληνικού Δημοσίου (Ομολόγων και Εντόκων Γραμματίων)
την 30/6/2004 (ποσά σε εκατ. ευρώ)**

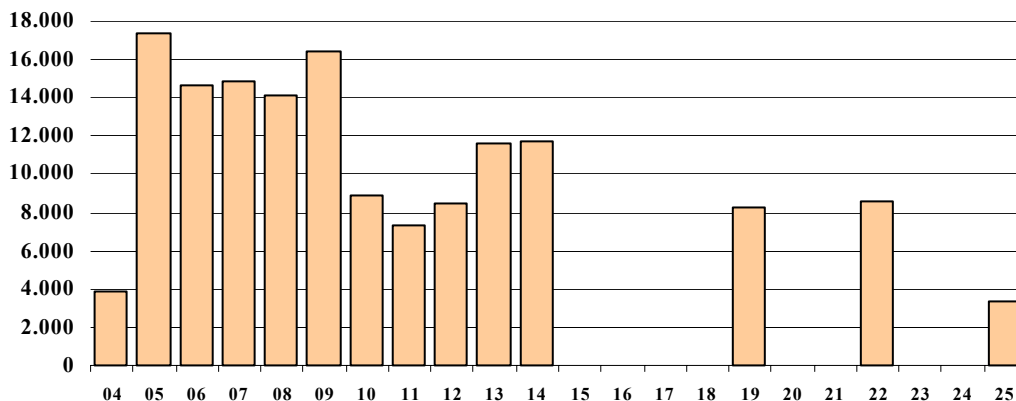

1. Πρό πράξεων swap. Όγκος λήξεων σε ονομαστικές αξίες
2. Δεν περιλαμβάνονται οι εκδόσεις ομολόγων στο εξωτερικό, τα προμέτοχα, οι τιτλοποιήσεις και τα μετατρέψιμα ομόλογα.
3. Οι λήξεις τίτλων εξομαλύνονται με προαγορές χρέους και πράξεις διαχείρισης

**6. Μηνιαίος όγκος συναλλαγών επί τίτλων του Δημοσίου
στην Ηλεκτρονική Δευτερογενή Αγορά Τίτλων (ΗΔΑΤ) (Ιουν. 03 – Ιουν. 04)
(ποσά σε εκατ. ευρώ)**

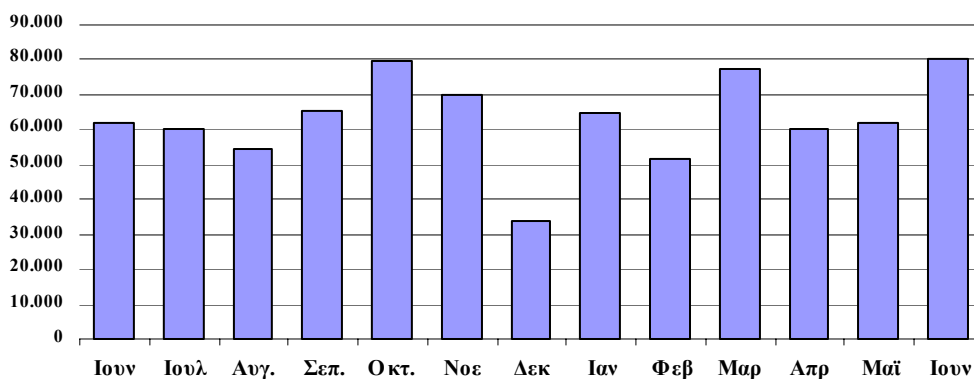

Πηγή: Τράπεζα της Ελλάδος, ΗΔΑΤ

**7. Αξία Συναλλαγών στην ΗΔΑΤ κατά το Β' Τρίμηνο 2004
(ως προς την υπολειπόμενη φυσική διάρκεια των τίτλων)**

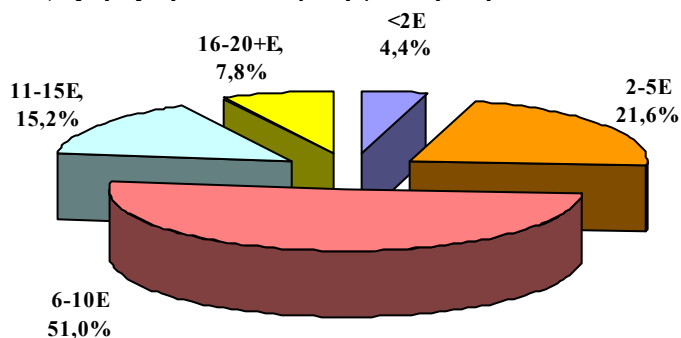

Πηγή: Τράπεζα της Ελλάδος, ΗΔΑΤ

Σημείωση:

Τα στοιχεία Δημοσίου Χρέους κάθε τριμήνου θα δημοσιεύονται το αργότερο 50 ημέρες μετά το τέλος του τριμήνου αναφοράς.