

# ΔΕΛΤΙΟ ΔΗΜΟΣΙΟΥ ΧΡΕΟΥΣ

Εξέλιξη πληθωρισμού και επιτοκίων ετησίων εντόκων γραμματίων (Μαρ. 03 – Μαρ. 04)

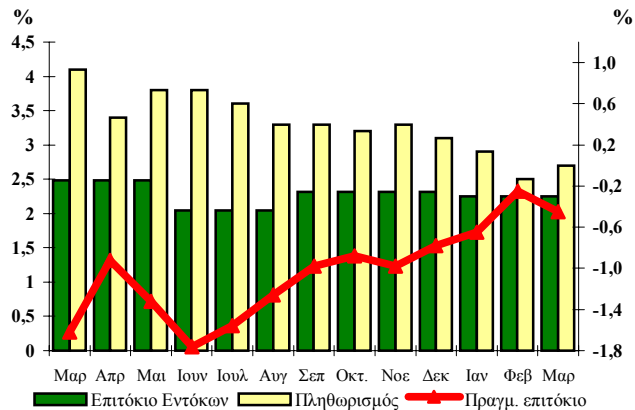

# 33

Μάρτιος 2004

**Παρατήρηση:**

Το πραγματικό επιτόκιο καθορίζεται από τη διαφορά μεταξύ του ονομαστικού επιτοκίου των ετησίων εντόκων γραμματίων που ίσχυε στο τέλος κάθε μήνα και του πληθωρισμού.

Το πραγματικό επιτόκιο απεικονίζεται στο δεξιό κάθετο άξονα, ενώ ο πληθωρισμός και το επιτόκιο των ετησίων εντόκων γραμματίων στον αριστερό κάθετο άξονα.

## Α. Στοιχεία Χρέους Κεντρικής Κυβέρνησης

Σύνθεση Χρέους Κεντρικής Κυβέρνησης (ποσά σε εκατ. ευρώ)*		
	31/12/2003 <sup>1</sup>	31/3/2004 <sup>1</sup>
<b>Ύψος Χρέους Κεντρικής Κυβέρνησης</b>	<b>177.812,1</b>	<b>184.514,3</b>
<b>A. Σταθερού επιτοκίου<sup>2,3</sup></b>	85,1%	77,9%
<b>Κομαιομένου επιτοκίου<sup>3</sup></b>	14,9%	22,1%
<b>B. Διαπραγματεύσιμο</b>	86,5%	86,9%
<b>Μη Διαπραγματεύσιμο</b>	13,5%	13,1%
<b>Γ. Σε ευρώ</b>	98,1%	98,2%
<b>Σε νομίσματα εκτός ζώνης ευρώ</b>	1,9%	1,8%
<b>Ταμειακά Διαθέσιμα του Ε. Δ. (εκατ. ευρώ)</b>	<b>56,00</b>	<b>265,00</b>

1. Περιλαμβάνονται τα προμέτοχα, οι τιτλοποιήσεις και μετατρέψιμα ομόλογα.

2. Περιλαμβάνονται τα έντοκα γραμμάτια του Ελληνικού Δημοσίου.

3. Από 1-1-2004 η σχέση σταθερού/κομαιομένου συμπεριλαμβάνει τις πράξεις swar επιτοκίου.

\* Προσωρινά στοιχεία

ΥΠΟΥΡΓΕΙΟ ΟΙΚΟΝΟΜΙΑΣ ΚΑΙ ΟΙΚΟΝΟΜΙΚΩΝ  
ΓΕΝΙΚΗ ΔΙΕΥΘΥΝΣΗ  
ΘΗΣΑΥΡΟΦΥΛΑΚΙΟΥ ΚΑΙ ΠΡΟΫΠΟΛΟΓΙΣΜΟΥ  
ΔΙΕΥΘΥΝΣΗ ΔΗΜΟΣΙΟΥ ΧΡΕΟΥΣ  
ΤΗΛ. 210 33 38 334- 210 33 38 360 - FAX: 210 33 38 205  
Διεύθυνση Internet: <http://www.mof-glk.gr>  
Διεύθυνση e-mail: [pubdebt@mof-glk.gr](mailto:pubdebt@mof-glk.gr)  
Reuters: GR/FINMIN01- Bloomberg: GRMF

**Σύνθεση χρέους σε ευρώ  
της Κεντρικής Κυβέρνησης την 31/3/2004<sup>1</sup>**

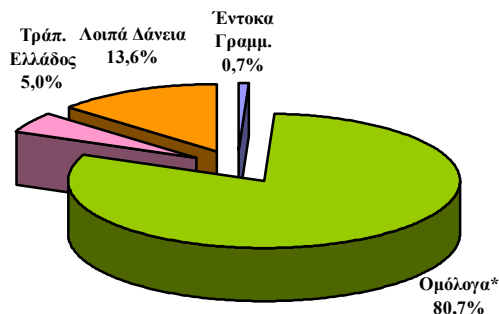

**Σύνθεση χρέους νομισμάτων εκτός ζώνης ευρώ  
της Κεντρικής Κυβέρνησης την 31/3/2004\***

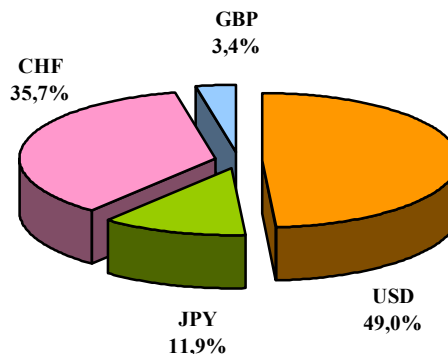

1. Προσωρινά στοιχεία

\* Περιλαμβάνονται προμήτοχα, τιτλοποιήσεις και μετατρέψιμα ομόλογα

\* Προσωρινά στοιχεία

Υφιστάμενο ύψος εγγυήσεων του Ελληνικού Δημοσίου (σε εκατ. ευρώ)		
	31/12/2003*	31/3/2004*
<b>Υφιστάμενο ύψος εγγυημένων δανείων</b>	<b>11.091,7</b>	<b>11.185,3</b>

\* Προσωρινά στοιχεία

**Β. Στοιχεία νέου δανεισμού (Ιαν. – Μαρ. 2004)**

**Κατανομή εκδοθέντων τίτλων του Δημοσίου  
Ιαν. – Μαρ. 2004**

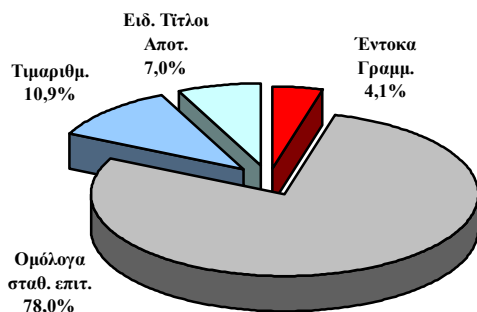

**Κατανομή ομολόγων έτους 2004,  
κατά διάρκεια (νέος δανεισμός)**

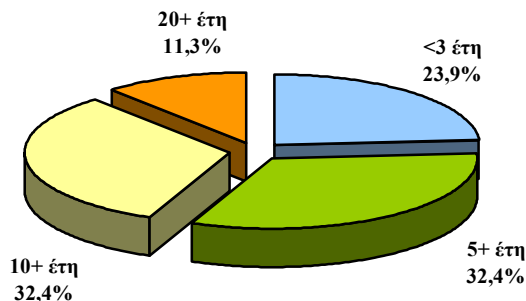

**Μέση σταθμική διάρκεια τίτλων του Ελληνικού  
Δημοσίου**

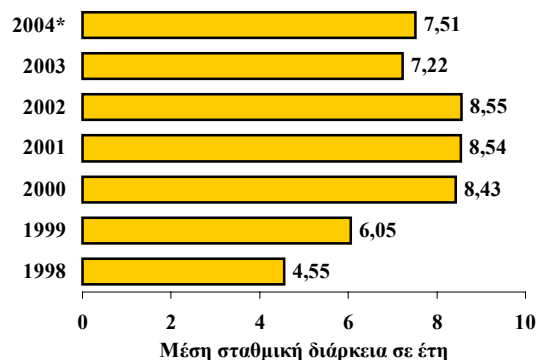

**Εκδοτική δραστηριότητα κατά μήνα**

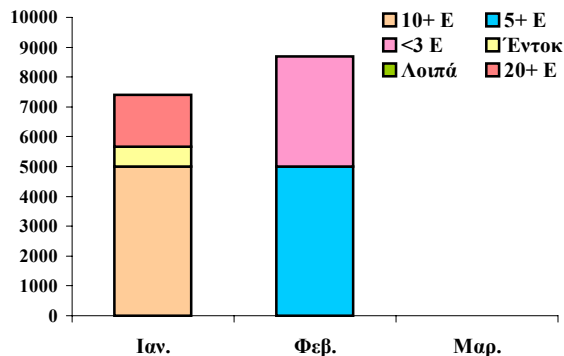

\* Σημ. Μέχρι 31/3/2004

## Γ. Πρωτογενής και δευτερογενής αγορά τίτλων του Δημοσίου

### 1. Ημερολόγιο εκδόσεων τίτλων του Ελληνικού Δημοσίου Β' Τριμήνου 2004

<b>Απρίλιος</b>	<b>06/04/2004</b>	Ομόλογο 10-ετούς διάρκειας (Άνοιγμα της έκδοσης 4,50% 20 Μαΐου 2014)
	<b>20/04/2004</b>	Έντοκο Γραμμάτιο διάρκειας 13 εβδομάδων (ACT/360)
	<b>20/04/2004</b>	Έντοκο Γραμμάτιο διάρκειας 26 εβδομάδων (ACT/360)
	<b>20/04/2004</b>	Έντοκο Γραμμάτιο διάρκειας 52 εβδομάδων (ACT/360)
<b>Μαΐος</b>	<b>11/05/2004</b>	Ομόλογο 3-ετούς διάρκειας (Άνοιγμα της έκδοσης 3,25% 21 Ιουνίου 2007)
<b>Ιούνιος</b>	<b>15/06/2004</b>	Ομόλογο 5-ετούς διάρκειας (Άνοιγμα της έκδοσης 3,50% 20 Απριλίου 2009)

### 2. Δημοπρασίες τίτλων (Ιαν. – Μαρ. 04)

Δημ/σία	ISIN	Λήξη	Αιτούμ. Ποσό (€ εκατ)	Προσφερ. Ποσό (€ εκατ)	Αποδ. Ποσό (€ εκατ)	Ανότ. Επιτ.	Κατότ. Επιτ.	Μέσο Σταθμ. Επιτ.
<b>Έντοκα</b>								
07-01-04	GR0000051517	12-04-04	200,0	195,0	225,0	2,43%	2,11%	2,34%
07-01-04	GR0002049121	12-07-04	150,0	252,0	210,0	2,50%	2,12%	2,27%
07-01-04	GR0004085115	10-01-05	150,0	357,0	210,0	2,29%	2,21%	2,25%
<b>Ομόλογα</b>								
03-02-04	GR0110015170	21-06-07	1.800,0	5.675,0	2.520,0	3,01%	2,99%	3,01%

### 3. Κοινοπρακτικές και Ειδικές εκδόσεις (Ιαν. – Μαρ. 04)

<b>Ομόλογα</b>					
Ημερ. Έκδοσης	ISIN	Διάρκεια	Λήξη	Εκδοθέν ποσό (€ εκατ)	Κουπόνι
06-01-04	GR0124024580	10ETH	20-05-14	5.000,0	4,50%
27-01-04	GR0338001531	23ETH	25-07-25	1.750,0	2,90%
26-02-04	GR0114017420	5ETH	20-04-09	5.000,0	3,50%
26-02-04	GR0126026237	1ΕΤΟΣ <sup>1</sup>	26-02-05	1.122,9	3,60%

1. Ειδικόί Τίτλοι Αποταμίευσης (δημόσια εγγραφή)

### 4. Υπολειπόμενη διάρκεια εντόκων γραμματίων και ομολόγων του Ελληνικού Δημοσίου<sup>1</sup> (πρό πράξεων swap, ποσά σε εκατ. ευρώ)

	31/12/2003*	%	31/3/2004*	%
<b>Συνολικό ποσό</b>	<b>132.994,0</b>	100,0%	<b>140.227,8</b>	100,0%
εκ των οποίων:				
βραχυπρόθεσμο (μέχρι 1 έτος)	13.974,0	10,5%	13.267,0	9,5%
μεσοπρόθεσμο (1 έως 5 έτη)	53.018,0	39,9%	57.059,9	40,7%
μακροπρόθεσμο (άνω των 5 ετών)	66.002,0	49,6%	69.900,9	49,8%

1. Δεν περιλαμβάνονται προμέτοχα, τιτλοποιήσεις και μετατρέψιμα ομόλογα

\* Προσωρινά στοιχεία

*Μέση υπολειπόμενη φυσική διάρκεια εντόκων γραμματίων και ομολόγων την 31/3/2004 : 6,80 έτη*

**5. Λήξεις τίτλων του Ελληνικού Δημοσίου (Ομολόγων και Εντόκων Γραμματίων)  
την 31/3/2004 (ποσά σε εκατ. ευρώ)**

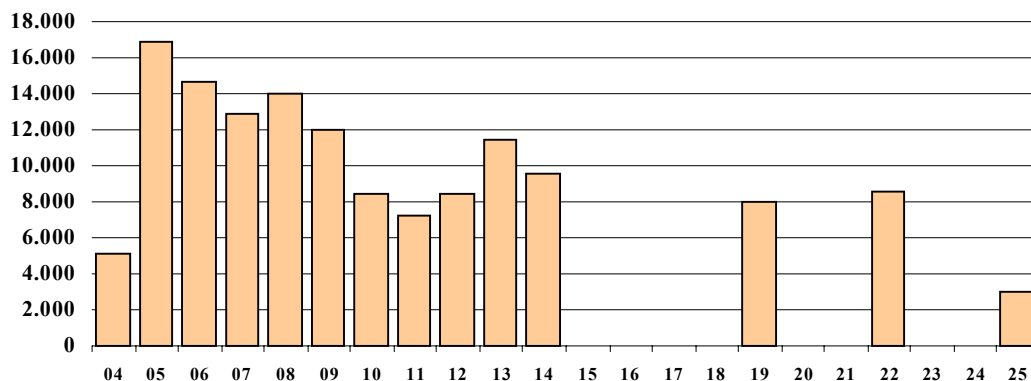

1. Πρό πράξεων swap. Όγκος λήξεων σε ονομαστικές αξίες
2. Δεν περιλαμβάνονται οι εκδόσεις ομολόγων στο εξωτερικό, τα προμέτοχα, οι τιτλοποιήσεις και τα μετατρέψιμα ομόλογα.
3. Οι λήξεις τίτλων εξομαλύνονται με προαγορές χρέους και πράξεις διαχείρισης

**6. Μηνιαίος όγκος συναλλαγών επί τίτλων του Δημοσίου  
στην Ηλεκτρονική Δευτερογενή Αγορά Τίτλων (ΗΔΑΤ) (Μαρ. 03 – Μαρ. 04)  
(ποσά σε εκατ. ευρώ)**

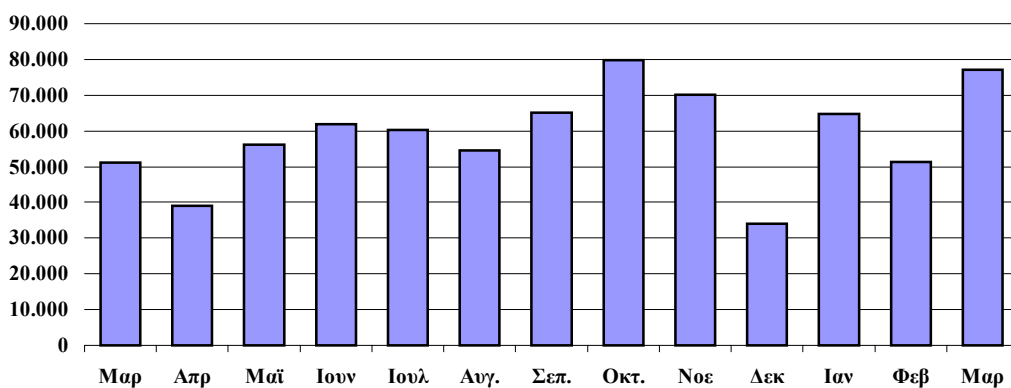

Πηγή: Τράπεζα της Ελλάδος, ΗΔΑΤ

**7. Αξία Συναλλαγών στην ΗΔΑΤ κατά το Α' Τρίμηνο 2004  
(ως προς την υπολειπόμενη φυσική διάρκεια των τίτλων)**

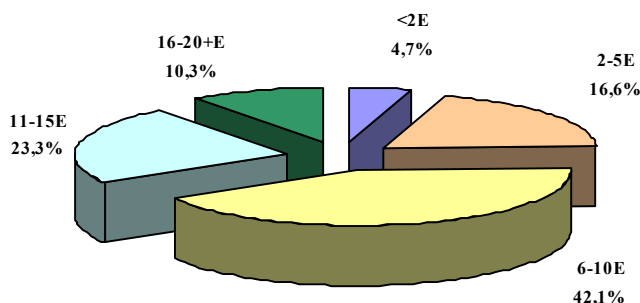

Πηγή: Τράπεζα της Ελλάδος, ΗΔΑΤ

**Σημείωση:**

Τα στοιχεία Δημοσίου Χρέους κάθε τριμήνου θα δημοσιεύονται το αργότερο 50 ημέρες μετά το τέλος του τριμήνου αναφοράς.