

ΔΕΛΤΙΟ ΔΗΜΟΣΙΟΥ ΧΡΕΟΥΣ

Εξέλιξη πληθωρισμού και επιτοκίων ετησίων εντόκων γραμματίων (Σεπτ. 02 – Αυγ. 03)

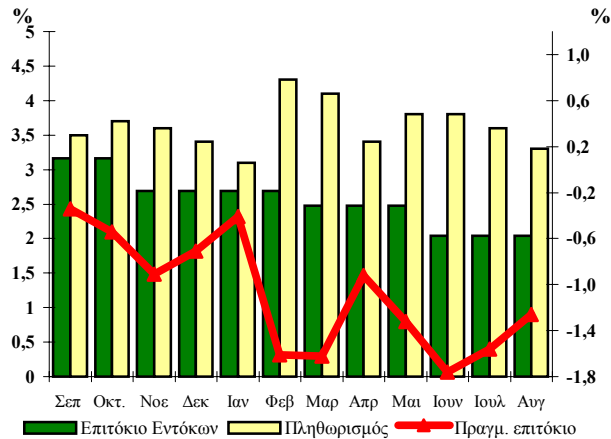

31

Σεπτέμβριος 2003

Παρατήρηση:

Το πραγματικό επιτόκιο καθορίζεται από τη διαφορά μεταξύ του ονομαστικού επιτοκίου των ετησίων εντόκων γραμματίων που ίσχυε στο τέλος κάθε μήνα και του πληθωρισμού.

Το πραγματικό επιτόκιο απεικονίζεται στο δεξιό κάθετο άξονα, ενώ ο πληθωρισμός και το επιτόκιο των ετησίων εντόκων γραμματίων στον αριστερό κάθετο άξονα.

Α. Στοιχεία Χρέους Κεντρικής Κυβέρνησης

Σύνθεση Χρέους Κεντρικής Κυβέρνησης (ποσά σε εκατ. ευρώ)*		
	30/6/2003 ¹	30/9/2003 ¹
Ύψος Χρέους Κεντρικής Κυβέρνησης	178.188,2	178.877,5
A. Σταθερού επιτοκίου²	81,5%	83,4%
Κοινομένου επιτοκίου	18,5%	16,6%
B. Διαπραγματεύσιμο	86,5%	86,2%
Μη Διαπραγματεύσιμο	13,5%	13,8%
Γ. Σε ευρώ	97,8%	97,8%
Σε νομίσματα εκτός ζώνης ευρώ	2,2%	2,2%
Ταμειακά Διαθέσιμα του Ε. Δ. (εκατ. ευρώ)	2.428,2	2.903,0

1. Περιλαμβάνονται τα προμήτοχα, οι τιτλοποιήσεις και μετατρέψιμα ομόλογα

2. Περιλαμβάνονται τα έντοκα γραμμάτια του Ελληνικού Δημοσίου

* Προσωρινά στοιχεία

ΥΠΟΥΡΓΕΙΟ ΟΙΚΟΝΟΜΙΑΣ ΚΑΙ ΟΙΚΟΝΟΜΙΚΩΝ
ΓΕΝΙΚΗ ΔΙΕΥΘΥΝΣΗ
ΘΗΣΑΥΡΟΦΥΛΑΚΙΟΥ ΚΑΙ ΠΡΟΫΠΟΛΟΓΙΣΜΟΥ
ΔΙΕΥΘΥΝΣΗ ΔΗΜΟΣΙΟΥ ΧΡΕΟΥΣ
ΤΗΛ. 210 33 38 334- 210 33 38 360 - FAX: 210 33 38 205
Διεύθυνση Internet: <http://www.mof-glk.gr>
Διεύθυνση e-mail: pubdebt@mof-glk.gr
Reuters: GR/FINMIN01- Bloomberg: GRMF

**Σύνθεση χρέους σε ευρώ
της Κεντρικής Κυβέρνησης την 30/9/2003¹**

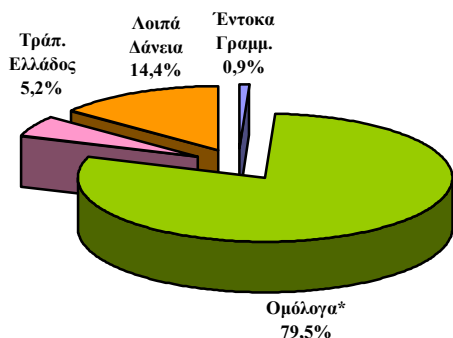

1. Προσωρινά στοιχεία

* Περιλαμβάνονται προμέτοχα, τιτλοποιήσεις και μετατρέψιμα ομόλογα

**Σύνθεση χρέους νομισμάτων εκτός ζώνης ευρώ
της Κεντρικής Κυβέρνησης την 30/9/2003***

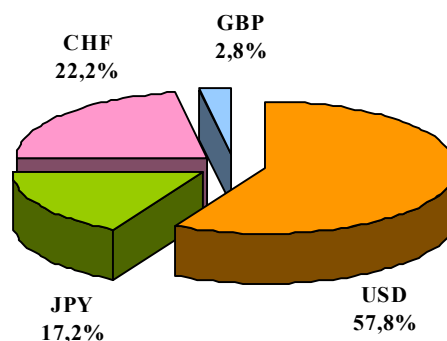

* Προσωρινά στοιχεία

Υφιστάμενο ύψος εγγυήσεων του Ελληνικού Δημοσίου (σε εκατ. ευρώ)

	30/6/2003*	30/9/2003*
Υφιστάμενο ύψος εγγυημένων δανείων	9.980,0	10.430,0

* Προσωρινά στοιχεία

Β. Στοιχεία νέου δανεισμού (Ιαν. – Σεπτ. 2003)

**Κατανομή εκδοθέντων τίτλων του Δημοσίου
Ιαν. – Σεπτ. 2003**

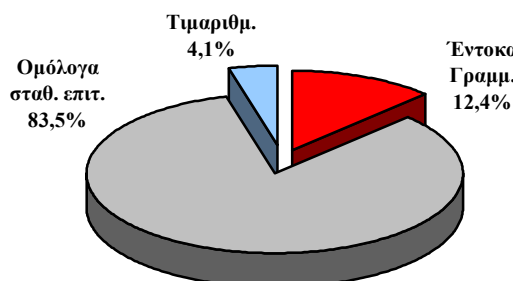

**Κατανομή ομολόγων έτους 2003,
κατά διάρκεια (νέος δανεισμός)**

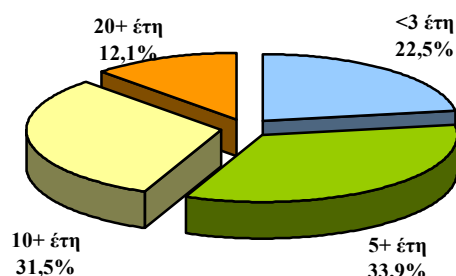

**Μέση σταθμική διάρκεια τίτλων του Ελληνικού
Δημοσίου**

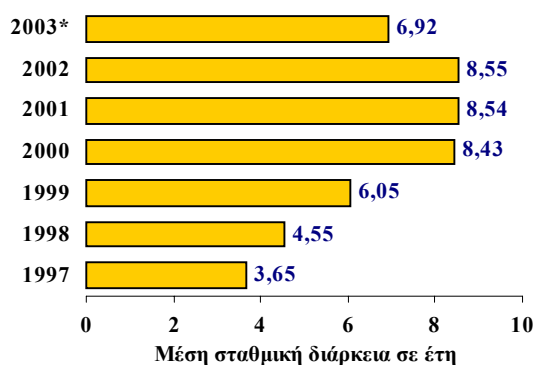

Εκδοτική δραστηριότητα κατά μήνα

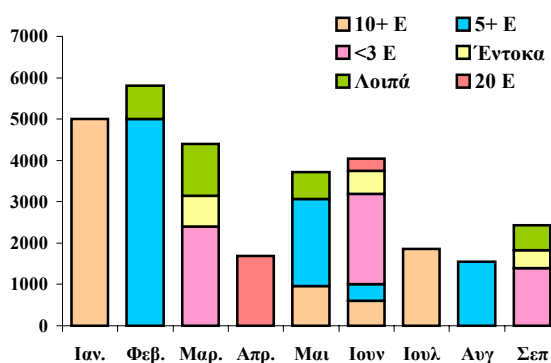

* Σημ. Μέχρι 30/9/2003

Γ. Πρωτογενής και δευτερογενής αγορά τίτλων του Δημοσίου

1. Ημερολόγιο εκδόσεων τίτλων του Ελληνικού Δημοσίου Δ' Τριμήνου 2003

Οκτώβριος	14/10/2003	Ομόλογο 20-ετούς διάρκειας (Άνοιγμα της έκδοσης 5,90% 22 Οκτωβ. 2022)
Νοέμβριος	18/11/2003	Ομόλογο 10-ετούς διάρκειας (Άνοιγμα της έκδοσης 4,60% 20 Μαΐου 2013)
Δεκέμβριος	16/12/2003	Ομόλογο 3-ετούς διάρκειας (Άνοιγμα της έκδοσης 2,75% 21 Ιουνίου 2006) – (Ενδεχόμενη μη υλοποίηση της δημοπρασίας)

2. Δημοπρασίες τίτλων (Ιουλ. – Σεπτ. 03)

Δημ/σία	ISIN	Λήξη	Αιτούμ. Ποσό (€ εκατ)	Προσφερ. Ποσό (€ εκατ)	Αποδ. Ποσό (€ εκατ)	Ανót. Επιτ.	Κατότ. Επιτ.	Μέσο Σταθμ. Επιτ.
1. Έντοκα								
02-09-03	GR0000050501	05-12-03	140,0	463,0	196,0	2,12%	2,07%	2,10%
02-09-03	GR0002048115	05-03-04	80,0	300,0	112,0	2,19%	2,13%	2,17%
02-09-03	GR0004084100	03-09-04	80,0	289,0	109,4	2,33%	2,31%	2,32%
2. Ομόλογα								
01-07-03	GR0124021552	20-05-13	1.200,0	4.490,0	1.440,0	3,92%	3,90%	3,91%
05-08-03	GR0114015408	18-04-08	1.100,0	4.305,0	1.540,0	3,50%	3,49%	3,50%
23-09-03	GR0110014165	21-06-06	1.000,0	5.205,0	1400,0	2,73%	2,70%	2,72%

3. Ειδικές εκδόσεις (Ιουλ. – Σεπτ. 03)

Ομόλογα					
Ημερ. Έκδοσης	ISIN	Διάρκεια	Λήξη	Εκδοθέν ποσό (€ εκατ)	Κουπόνι
03-07-03	GR0124022568	10ΕΤΗ ¹	03-07-13	410,33	3,90%
24-09-03	GR0126024216	1ΕΤΟΣ ²	24-09-04	595,35	3,60%

1. Απόδοση κρατικής εισφοράς στον Κλάδο Κύριας Ασφάλισης Αγροτών ΟΓΑ (Ν.2458/97)
2. Ειδικόί Τίτλοι Αποταμίευσης (δημόσια εγγραφή)

4. Υπολειπόμενη διάρκεια εντόκων γραμματίων και ομολόγων του Ελληνικού Δημοσίου¹ (πρό πράξεων swap, ποσά σε εκατ. ευρώ)

	30/6/2003*	%	30/9/2003*	%
Συνολικό ποσό	130.809,0	100,0%	132.973,0	100,0%
εκ των οποίων:				
βραχυπρόθεσμο (μέχρι 1 έτος)	17.705,0	13,5%	16.258,0	12,2%
μεσοπρόθεσμο (1 έως 5 έτη)	51.694,0	39,5%	53.454,0	40,2%
μακροπρόθεσμο (άνω των 5 ετών)	61.410,0	47,0%	63.261,0	47,6%

1. Δεν περιλαμβάνονται προμέτοχα, τιτλοποιήσεις και μετατρέψιμα ομόλογα

* Προσωρινά στοιχεία

Μέση υπολειπόμενη φυσική διάρκεια εντόκων γραμματίων και ομολόγων την 30/9/2003 : 6,23 έτη

**5. Λήξεις τίτλων του Ελληνικού Δημοσίου (Ομολόγων και Εντόκων Γραμματίων)
την 30/9/2003 (ποσά σε εκατ. ευρώ)**

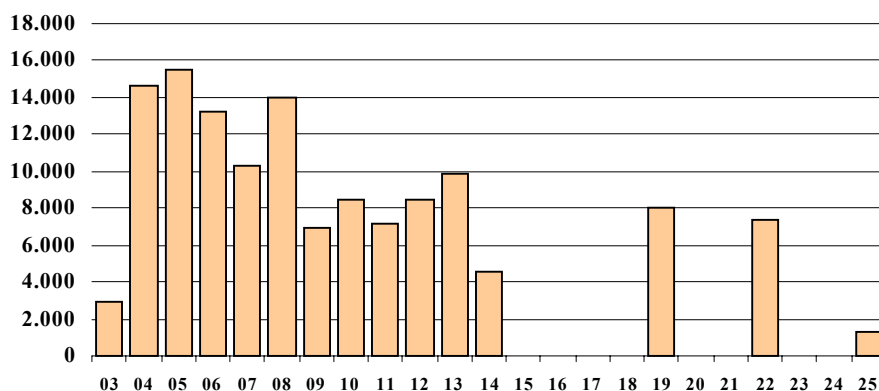

1. Πρό πράξεων swap. Όγκος λήξεων σε ονομαστικές αξίες
2. Δεν περιλαμβάνονται οι εκδόσεις ομολόγων στο εξωτερικό, τα προμέτοχα, οι τιτλοποιήσεις και τα μετατρέψιμα ομόλογα.
3. Οι λήξεις τίτλων 2003-04-05, εξομαλύνονται με προαγορές χρέους και πράξεις διαχείρισης

**6. Μηνιαίος όγκος συναλλαγών επί τίτλων του Δημοσίου
στην Ηλεκτρονική Δευτερογενή Αγορά Τίτλων (ΗΔΑΤ) (Σεπτ. 02 – Σεπτ. 03)
(ποσά σε εκατ. ευρώ)**

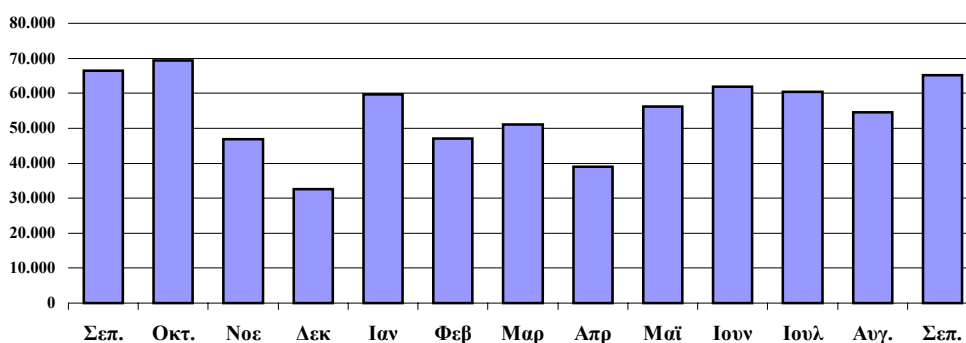

Πηγή: Τράπεζα της Ελλάδος, ΗΔΑΤ

**7. Αξία Συναλλαγών στην ΗΔΑΤ κατά το Γ' Τρίμηνο 2003
(ως προς την υπολειπόμενη φυσική διάρκεια των τίτλων)**

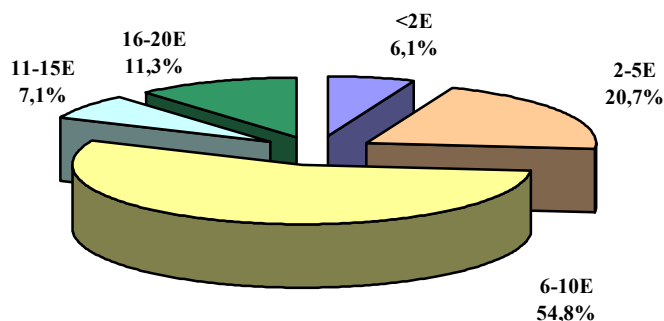

Πηγή: Τράπεζα της Ελλάδος, ΗΔΑΤ

Σημείωση:

Τα στοιχεία Δημοσίου Χρέους κάθε τριμήνου θα δημοσιεύονται το αργότερο 50 ημέρες μετά το τέλος του τριμήνου αναφοράς.