

# ΔΕΛΤΙΟ ΔΗΜΟΣΙΟΥ ΧΡΕΟΥΣ

## Εξέλιξη πληθωρισμού και επιτοκίων ετησίων εντόκων γραμματίων (Μαρ. 02 – Μαρ. 03)

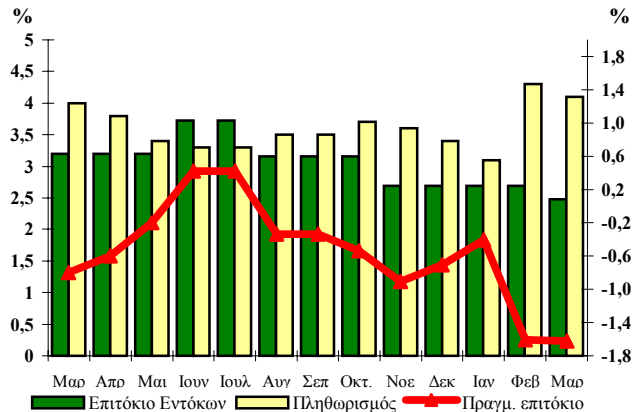

# 29

## Μάρτιος 2003

### Παρατήρηση:

Το πραγματικό επιτόκιο καθορίζεται από τη διαφορά μεταξύ του ονομαστικού επιτοκίου των ετησίων εντόκων γραμματίων που ίσχυε στο τέλος κάθε μήνα και του πληθωρισμού.

Το πραγματικό επιτόκιο απεικονίζεται στο δεξιό κάθετο άξονα, ενώ ο πληθωρισμός και το επιτόκιο των ετησίων εντόκων γραμματίων στον αριστερό κάθετο άξονα.

## Α. Στοιχεία Χρέους Κεντρικής Κυβέρνησης

Σύνθεση Χρέους Κεντρικής Κυβέρνησης (ποσά σε εκατ. ευρώ)*		
	31/12/2002 <sup>1</sup>	31/3/2003 <sup>1</sup>
<b>Ύψος Χρέους Κεντρικής Κυβέρνησης</b>	<b>166.117,1</b>	<b>173.186,6</b>
<b>Κατά κατηγορία:</b>		
<b>A. Σταθερού επιτοκίου<sup>2</sup></b>	77,2%	79,4%
<b>Κυμαινομένου επιτοκίου</b>	22,8%	20,6%
<b>B. Διαπραγματεύσιμο</b>	86,4%	87,0%
<b>Μη Διαπραγματεύσιμο</b>	13,6%	13,0%
<b>Γ. Σε ευρώ</b>	97,2%	97,4%
<b>Σε νομίσματα εκτός ζώνης ευρώ</b>	2,8%	2,6%

1. Περιλαμβάνονται τα προμήτοχα, οι τιτλοποιήσεις και μετατρέψιμα ομόλογα

2. Περιλαμβάνονται τα έντοκα γραμμάτια του Ελληνικού Δημοσίου

\* Προσωρινά στοιχεία

• Τα ταμειακά διαθέσιμα του Ελληνικού Δημοσίου την 31/3/2003 ανήρχοντο σε 322 εκατ. ευρώ.

Τοποθετήσεις διαθεσίμων του Δημοσίου την 31/3/2003 2.630 εκατ. ευρώ. Συνολο διαθεσίμων 2.952 εκατ. ευρώ

ΥΠΟΥΡΓΕΙΟ ΟΙΚΟΝΟΜΙΑΣ ΚΑΙ ΟΙΚΟΝΟΜΙΚΩΝ  
ΓΕΝΙΚΗ ΔΙΕΥΘΥΝΣΗ  
ΘΗΣΑΥΡΟΦΥΛΑΚΙΟΥ ΚΑΙ ΠΡΟΫΠΟΛΟΓΙΣΜΟΥ  
ΔΙΕΥΘΥΝΣΗ ΔΗΜΟΣΙΟΥ ΧΡΕΟΥΣ  
ΤΗΛ. 010 33 38 334- 010 33 38 360 - FAX: 010 32 34 967  
Διεύθυνση Internet: <http://www.mof-glk.gr>  
Διεύθυνση e-mail: [pubdebt@mof-glk.gr](mailto:pubdebt@mof-glk.gr)  
Reuters: GR/FINMIN01- Bloomberg: GRMF

**Σύνθεση χρέους σε ευρώ  
της Κεντρικής Κυβέρνησης την 31/3/2003<sup>1</sup>**

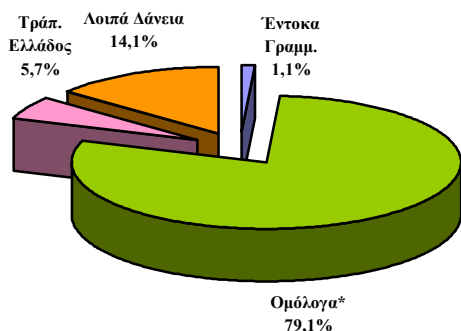

**Σύνθεση χρέους νομισμάτων εκτός ζώνης ευρώ  
της Κεντρικής Κυβέρνησης την 31/3/2003\***

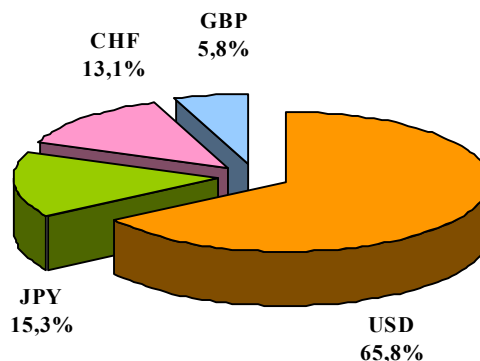

1. Προσωρινά στοιχεία

\* Περιλαμβάνονται προμήτοχα, τιτλοποιήσεις και μετατρέψιμα ομόλογα

\* Προσωρινά στοιχεία

Υφιστάμενο ύψος εγγυήσεων του Ελληνικού Δημοσίου (σε εκατ. ευρώ)		
	31/12/2002*	31/3/2003*
<b>Υφιστάμενο ύψος εγγυημένων δανείων</b>	<b>8.705,3</b>	<b>8.900,9</b>

\* Προσωρινά στοιχεία

**Β. Στοιχεία νέου δανεισμού (Ιαν. – Μαρ. 2003)**

**Κατανομή εκδοθέντων τίτλων του Δημοσίου  
Ιαν. – Μαρ. 2003**

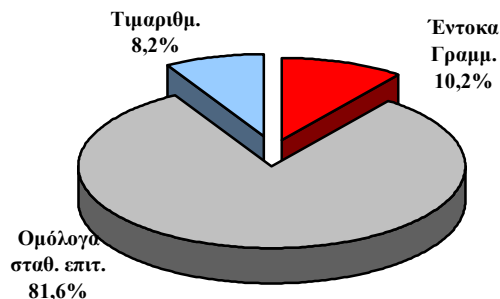

**Κατανομή ομολόγων έτους 2003,  
κατά διάρκεια (νέος δανεισμός)**

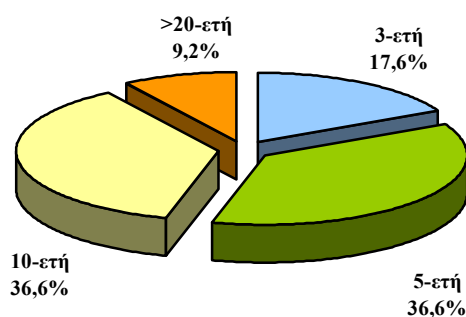

**Μέση σταθμική διάρκεια τίτλων του Ελληνικού  
Δημοσίου**

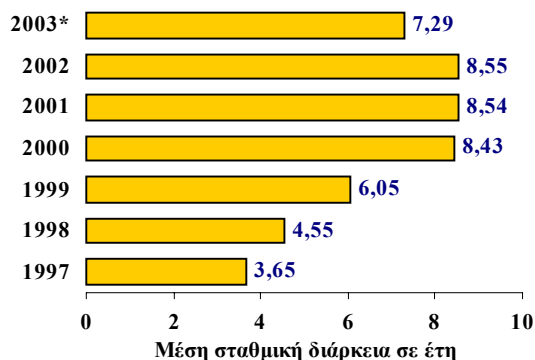

**Εκδοτική δραστηριότητα κατά μήνα**

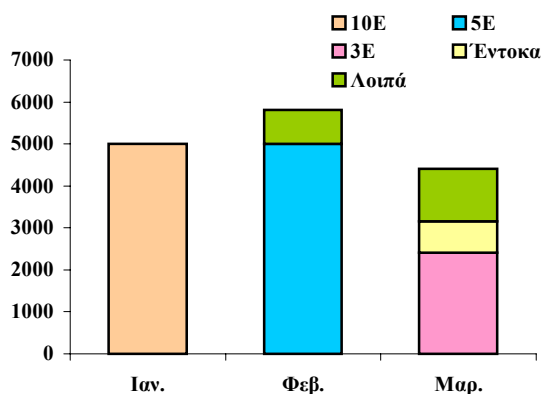

\* Σημ. Μέχρι 31/3/2003

## Γ. Πρωτογενής και δευτερογενής αγορά τίτλων του Δημοσίου

### 1. Ημερολόγιο εκδόσεων τίτλων του Ελληνικού Δημοσίου Β' Τριμήνου 2003

<b>Απρίλιος</b>	<b>08/04/2003</b>	Ομόλογο 20-ετούς διάρκειας (Άνοιγμα της έκδοσης 5,90% 22 Οκτωβ. 2022)
<b>Μάιος</b>	<b>06/05/2003</b>	Ομόλογο 5-ετούς διάρκειας (Άνοιγμα της έκδοσης 3,50% 18 Απριλ. 2008)
<b>Ιούνιος</b>	<b>03/06/2003</b>	Ομόλογο 3-ετούς διάρκειας (Άνοιγμα της έκδοσης 2,75% 21 Ιουν. 2006)
	<b>10/06/2003</b>	Έντοκο Γραμμάτιο διάρκειας 13 εβδομάδων (ACT/360)
	<b>10/06/2003</b>	Έντοκο Γραμμάτιο διάρκειας 26 εβδομάδων (ACT/360)
	<b>10/06/2003</b>	Έντοκο Γραμμάτιο διάρκειας 52 εβδομάδων (ACT/360)

### 2. Δημοπρασίες τίτλων (Ιαν. – Μαρ. 03)

Δημ/σία	ISIN	Λήξη	Αιτούμ. Ποσό (€ εκατ)	Προσφερ. Ποσό (€ εκατ)	Αποδ. Ποσό (€ εκατ)	Ανót. Επιτ.	Κατότ. Επιτ.	Μέσο Σταθμ. Επιτ.
<b>1. Έντοκα</b>								
18-03-03	GR0000047473	20-06-03	250,0	565,0	300,0	2,62%	2,51%	2,57%
18-03-03	GR0002045087	19-09-03	200,0	520,0	240,0	2,52%	2,47%	2,50%
18-03-03	GR0004081072	19-03-04	100,0	385,0	120,0	2,53%	2,44%	2,48%
<b>2. Ομόλογα</b>								
11-03-03	GR0110014165	21-06-06	2.000,0	4.668,0	2.400,0	2,62%	2,58%	2,61%

### 3. Κοινοπρακτικές εκδόσεις – Ειδικές εκδόσεις (Δημόσια Εγγραφή) (Ιαν. – Μαρ. 03)

<b>Ομόλογα</b>						
Ημερ./Έκδοσης	ISIN	Διάρκεια	Λήξη	Εκδοθέν ποσό (€ εκατ)	Κουπόνι	
17-01-03	GR0124021552	10ETH	20-05-13	5.000,00	4,60%	
05-02-03	GR0114015408	5ETH	18-04-08	5.000,00	3,50%	
26-02-03	GR0126019166	1ΕΤΟΣ <sup>1</sup>	26-02-04	806,13	3,60%	
19-03-03	GR0338001531	23ETH <sup>2</sup>	25-07-25	1.250,00	2,90%	

1. Ειδικό Τίτλο Αποταμίευσης (δημόσια εγγραφή)

2. Τιμαριθμοποιημένο ομόλογο

### 4. Υπολειπόμενη διάρκεια εντόκων γραμματίων και ομολόγων του Ελληνικού Δημοσίου<sup>1</sup> (πρό πράξεων swar, ποσά σε εκατ. ευρώ)

	31/12/2002*	%	31/3/2003*	%
<b>Συνολικό ποσό</b>	<b>117.747,8</b>	100,0%	<b>125.703,0</b>	100,0%
εκ των οποίων:				
βραχυπρόθεσμο (μέχρι 1 έτος)	16.525,0	14,0%	19.981,0	15,9%
μεσοπρόθεσμο (1 έως 5 έτη)	44.921,4	38,2%	42.197,0	33,6%
μακροπρόθεσμο (άνω των 5 ετών)	56.301,4	47,8%	63.525,0	50,5%

1. Δεν περιλαμβάνονται προμέτοχα, τιτλοποιήσεις και μετατρέψιμα ομόλογα

\* Προσωρινά στοιχεία

*Μέση υπολειπόμενη φυσική διάρκεια εντόκων γραμματίων και ομολόγων την 31/3/2003 : 6,30 έτη*

**5. Λήξεις τίτλων του Ελληνικού Δημοσίου (Ομολόγων και Εντόκων Γραμματίων)  
την 31/3/2003 (ποσά σε εκατ. ευρώ)**

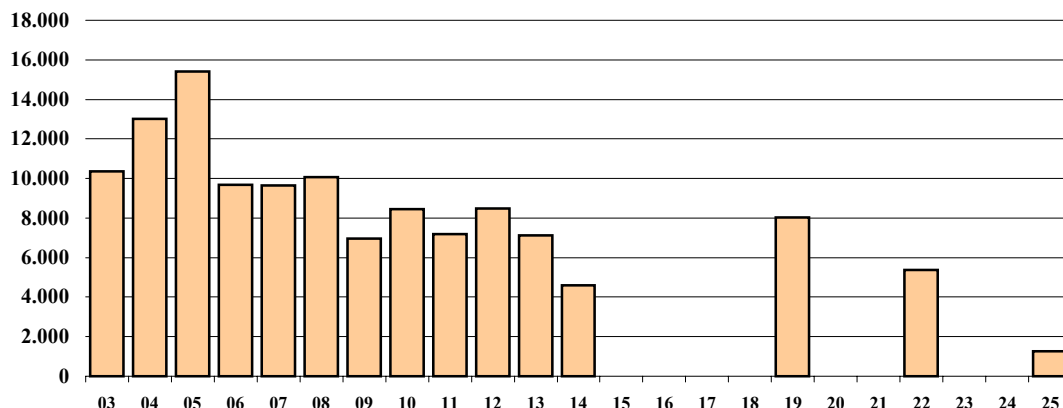

1. Πρό πράξεων swap. Όγκος λήξεων σε ονομαστικές αξίες
2. Δεν περιλαμβάνονται οι εκδόσεις ομολόγων στο εξωτερικό, τα προμέτοχα, οι τιτλοποιήσεις και τα μετατρέψιμα ομόλογα.
3. Οι λήξεις τίτλων 2003-04-05, εξομαλύνονται με προαγορές χρέους και πράξεις διαχείρισης

**6. Μηνιαίος όγκος συναλλαγών επί τίτλων του Δημοσίου  
στην Ηλεκτρονική Δευτερογενή Αγορά Τίτλων (ΗΔΑΤ) (Μαρ. 02 – Μαρ. 03)  
(ποσά σε εκατ. ευρώ)**

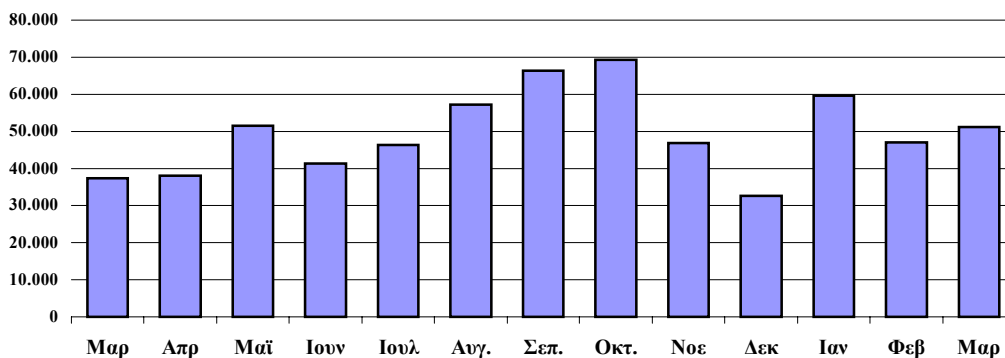

Πηγή: Τράπεζα της Ελλάδος, ΗΔΑΤ

**7. Αξία Συναλλαγών στην ΗΔΑΤ κατά το Α΄ Τρίμηνο 2003  
(ως προς την υπολειπόμενη φυσική διάρκεια των τίτλων)**

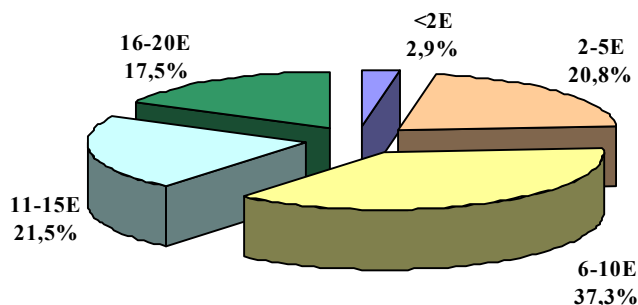

Πηγή: Τράπεζα της Ελλάδος, ΗΔΑΤ

**Σημείωση:**

Τα στοιχεία Δημοσίου Χρέους κάθε τριμήνου θα δημοσιεύονται το αργότερο 50 ημέρες μετά το τέλος του τριμήνου αναφοράς.