

ΔΕΛΤΙΟ ΔΗΜΟΣΙΟΥ ΧΡΕΟΥΣ

Εξέλιξη πληθωρισμού και επιτοκίων ετησίων εντόκων γραμματίων (Δεκ. 01 – Δεκ. 02)

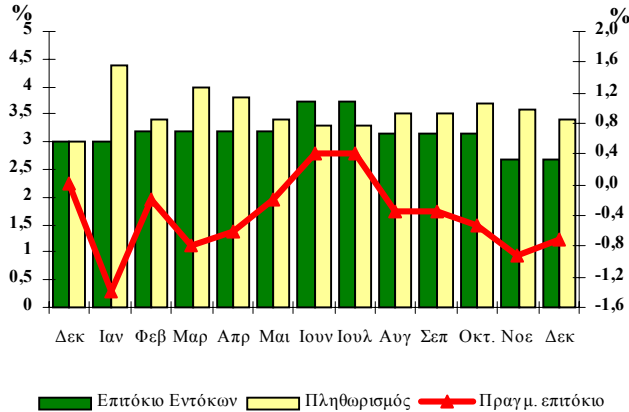

28

Δεκέμβριος 2002

Παρατήρηση:

Το πραγματικό επιτόκιο καθορίζεται από τη διαφορά μεταξύ του ονομαστικού επιτοκίου των ετησίων εντόκων γραμματίων που ίσχυε στο τέλος κάθε μήνα και του πληθωρισμού.

Το πραγματικό επιτόκιο απεικονίζεται στο δεξιό κάθετο άξονα, ενώ ο πληθωρισμός και το επιτόκιο των ετησίων εντόκων γραμματίων στον αριστερό κάθετο άξονα.

Α. Στοιχεία Χρέους Κεντρικής Κυβέρνησης

Σύνθεση Χρέους Κεντρικής Κυβέρνησης (ποσά σε εκατ. ευρώ)*

	30/9/2002 ¹	31/12/2002 ²
Ύψος Χρέους Κεντρικής Κυβέρνησης	165.387,3	166.117,1
Κατά κατηγορία:		
A. Σταθερού επιτοκίου³	73,7%	77,2%
Κυμαινομένου επιτοκίου	26,3%	22,8%
B. Διαπραγματεύσιμο	85,8%	86,4%
Μη Διαπραγματεύσιμο	14,2%	13,6%
Γ. Σε ευρώ	96,8%	97,2%
Σε νομίσματα εκτός ζώνης ευρώ	3,2%	2,8%

1. Δεν περιλαμβάνονται τα μετατρέψιμα ομόλογα

2. Περιλαμβάνονται τα μετατρέψιμα ομόλογα

3. Περιλαμβάνονται τα έντοκα γραμμάτια του Ελληνικού Δημοσίου

* Προσωρινά στοιχεία

- Τα ταμειακά διαθέσιμα του Ελληνικού Δημοσίου την 31/12/2002 ανήρχοντο σε 169 εκατ. ευρώ.

ΥΠΟΥΡΓΕΙΟ ΟΙΚΟΝΟΜΙΑΣ ΚΑΙ ΟΙΚΟΝΟΜΙΚΩΝ
ΓΕΝΙΚΗ ΔΙΕΥΘΥΝΣΗ
ΘΗΣΑΥΡΟΦΥΛΑΚΙΟΥ ΚΑΙ ΠΡΟΫΠΟΛΟΓΙΣΜΟΥ
ΔΙΕΥΘΥΝΣΗ ΔΗΜΟΣΙΟΥ ΧΡΕΟΥΣ
ΤΗΛ. 010 33 38 334- 010 33 38 360 - FAX: 010 32 34 967
Διεύθυνση Internet: <http://www.mof-glk.gr>
Διεύθυνση e-mail: pubdebt@mof-glk.gr
Reuters: GR/FINMIN01- Bloomberg: GRMF

Σύνθεση χρέους σε ευρώ
της Κεντρικής Κυβέρνησης την 31/12/2002¹

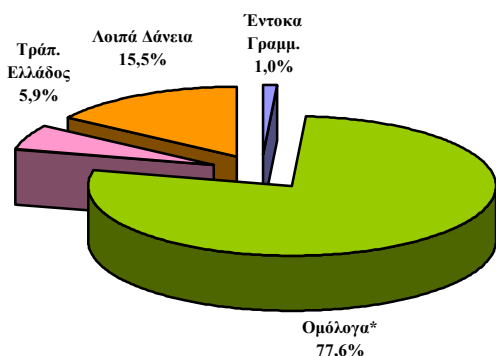

Σύνθεση χρέους νομισμάτων εκτός ζώνης ευρώ
της Κεντρικής Κυβέρνησης την 31/12/2002*

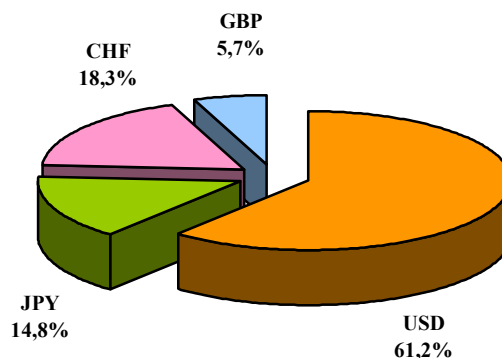

1. Προσωρινά στοιχεία

* Περιλαμβάνονται προμήτοχα, τιτλοποιήσεις και μετατρέψιμα ομόλογα

* Προσωρινά στοιχεία

Υφιστάμενο ύψος εγγυήσεων του Ελληνικού Δημοσίου (σε εκατ. ευρώ)

	30/9/2002*	31/12/2002*
Υφιστάμενο ύψος εγγυημένων δανείων	8.330,0	8.705,3

* Προσωρινά στοιχεία

B. Στοιχεία νέου δανεισμού (Ιαν. – Δεκ. 2002)

Κατανομή εκδοθέντων τίτλων του Δημοσίου
Ιαν. – Δεκ. 2002

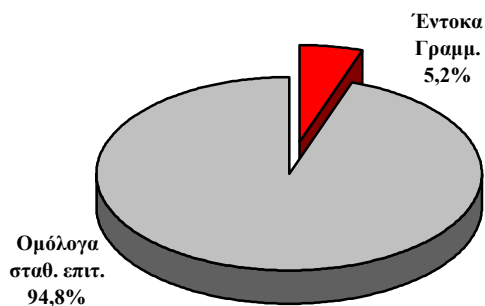

Κατανομή ομολόγων σταθερού επιτοκίου
έτους 2002, κατά διάρκεια (νέος δανεισμός)

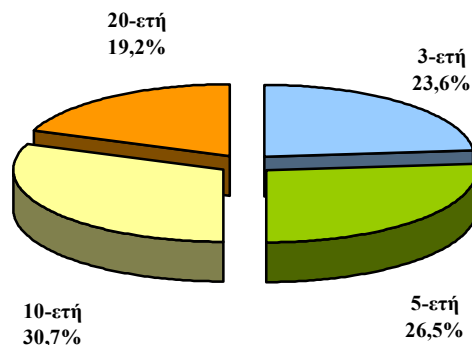

Μέση σταθμική διάρκεια τίτλων του Ελληνικού
Δημοσίου

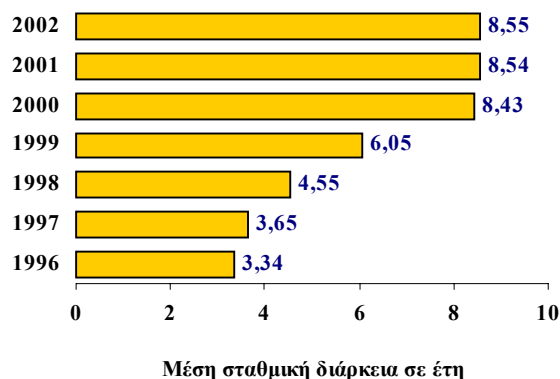

Εκδοτική δραστηριότητα κατά μήνα

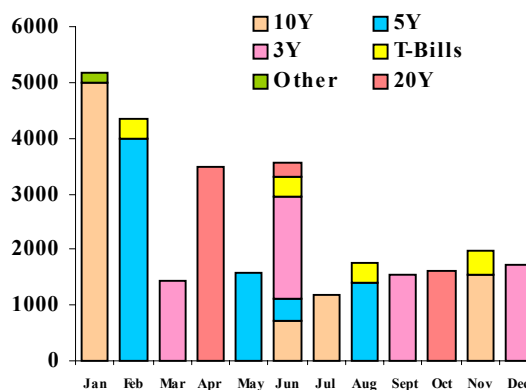

Γ. Πρωτογενής και δευτερογενής αγορά τίτλων του Δημοσίου

1. Ημερολόγιο εκδόσεων τίτλων του Ελληνικού Δημοσίου Α' Τριμήνου 2003

Ιανουάριος	17/01/2003	Κοινοπρακτική έκδοση νέου ομολόγου αναφοράς 10-ετούς διάρκειας
Φεβρουάριος	05/02/2003	Κοινοπρακτική έκδοση νέου ομολόγου αναφοράς 5-ετούς διάρκειας
Μάρτιος	04/03/2003	Έντοκο Γραμμάτιο διάρκειας 13 εβδομάδων (ACT/360)
	04/03/2003	Έντοκο Γραμμάτιο διάρκειας 26 εβδομάδων (ACT/360)
	04/03/2003	Έντοκο Γραμμάτιο διάρκειας 52 εβδομάδων (ACT/360)
	11/03/2003	Νέα έκδοση ομολόγου αναφοράς 3-ετούς διάρκειας

2. Δημοπρασίες τίτλων (Οκτ. – Δεκ. 02)

Δημ/σία	ISIN	Λήξη	Αιτούμ. Ποσό (€ εκατ)	Προσφερ. Ποσό (€ εκατ)	Αποδ. Ποσό (€ εκατ)	Ανότ. Επιτ.	Κατότ. Επιτ.	Μέσο Σταθμ. Επιτ.
1. Έντοκα								
26-11-02	GR0000046467	27-02-03	100,0	530,0	120,0	2,60%	2,57%	2,58%
26-11-02	GR0002044072	29-05-03	100,0	375,0	120,0	2,62%	2,59%	2,60%
26-11-02	GR0004080066	27-11-03	150,0	550,0	180,0	2,69%	2,67%	2,69%
2. Ομόλογα								
22-10-02	GR0133002155	22-10-22	1.300,0	4.071,0	1.560,0	5,42%	5,41%	5,42%
19-11-02	GR0124018525	18-05-12	1.300,0	3.665,0	1.560,0	4,68%	4,65%	4,67%
17-12-02	GR0110013159	21-06-05	1.400,0	3.925,0	1.680,0	3,08%	3,04%	3,07%

3. Υπολειπόμενη διάρκεια εντόκων γραμματίων και ομολόγων του Ελληνικού Δημοσίου¹ (πρό πράξεων swap, ποσά σε εκατ. ευρώ)

	30/9/2002*	%	31/12/2002*	%
Συνολικό ποσό	117.188,0	100,0%	117.747,8	100,0%
εκ των οποίων:				
βραχυπρόθεσμο (μέχρι 1 έτος)	17.163,2	14,6%	16.525,0	14,0%
μεσοπρόθεσμο (1 έως 5 έτη)	46.818,9	40,0%	44.921,4	38,2%
μακροπρόθεσμο (άνω των 5 ετών)	53.205,9	45,4%	56.301,4	47,8%

1. Δεν περιλαμβάνονται προμέτοχα, τιτλοποιήσεις και μετατρέψιμα ομόλογα

* Προσωρινά στοιχεία

Μέση υπολειπόμενη φυσική διάρκεια εντόκων γραμματίων και ομολόγων την 31/12/2002 : 6,05 έτη

**4. Λήξεις τίτλων του Ελληνικού Δημοσίου (Ομολόγων και Εντόκων Γραμματίων)
την 31/12/2002 (ποσά σε εκατ. ευρώ)**

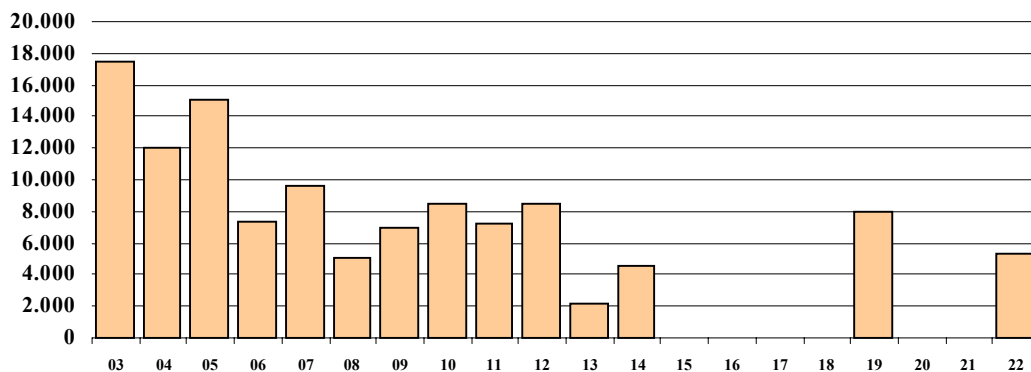

1. Πρό πράξεων swap. Όγκος λήξεων σε ονομαστικές αξίες
2. Δεν περιλαμβάνονται οι φυσικοί τίτλοι, οι εκδόσεις ομολόγων στο εξωτερικό, τα προμέτοχα και οι τιτλοποιήσεις.
3. Οι λήξεις τίτλων 2003-04-05, εξομαλύνονται με προαγορές χρέους και πράξεις διαχείρισης

**5. Μηνιαίος όγκος συναλλαγών επί τίτλων του Δημοσίου
στην Ηλεκτρονική Δευτερογενή Αγορά Τίτλων (ΗΔΑΤ) (Δεκ. 01 – Δεκ. 02)
(ποσά σε εκατ. ευρώ)**

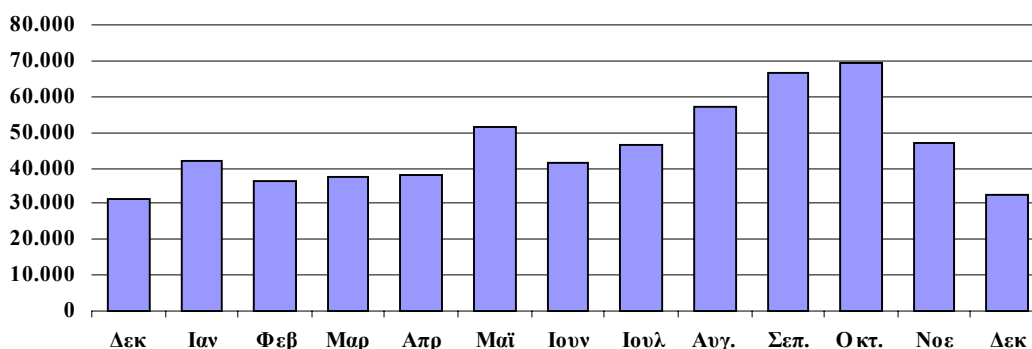

Πηγή: Τράπεζα της Ελλάδος, ΗΔΑΤ

**6. Αξία Συναλλαγών στην ΗΔΑΤ κατά το Δ' Τρίμηνο 2002
(ως προς την υπολειπόμενη φυσική διάρκεια των τίτλων)**

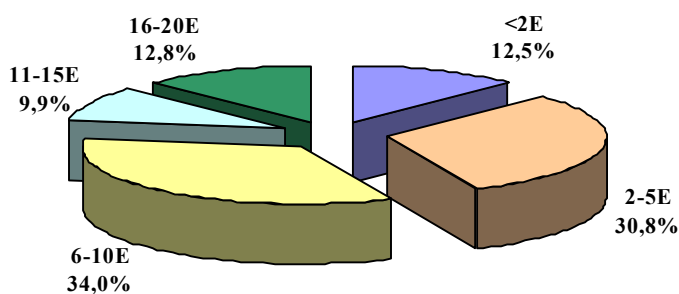

Πηγή: Τράπεζα της Ελλάδος, ΗΔΑΤ

Σημείωση:

Τα στοιχεία Δημοσίου Χρέους κάθε τριμήνου θα δημοσιεύονται το αργότερο 50 ημέρες μετά το τέλος του τριμήνου αναφοράς.