

ΔΕΛΤΙΟ ΔΗΜΟΣΙΟΥ ΧΡΕΟΥΣ

Εξέλιξη πληθωρισμού και επιτοκίων ετησίων εντόκων
γραμματίων (Σεπτ. 01 – Σεπτ. 02)

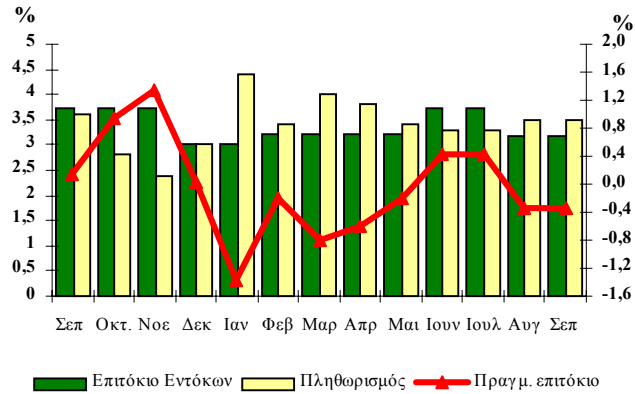

27

Σεπτέμβριος 2002

Παρατήρηση:

Το πραγματικό επιτόκιο καθορίζεται από τη διαφορά μεταξύ του ονομαστικού επιτοκίου των ετησίων εντόκων γραμματίων που ίσχυε στο τέλος κάθε μήνα και του πληθωρισμού.

Το πραγματικό επιτόκιο απεικονίζεται στο δεξιό κάθετο άξονα, ενώ ο πληθωρισμός και το επιτόκιο των ετησίων εντόκων γραμματίων στον αριστερό κάθετο άξονα.

Α. Στοιχεία Χρέους Κεντρικής Κυβέρνησης

Σύνθεση Χρέους Κεντρικής Κυβέρνησης (ποσά σε εκατ. ευρώ)*

	30/6/2002 ¹	30/9/2002 ²
Ύψος Χρέους Κεντρικής Κυβέρνησης	157.153,4	165.387,3
Κατά κατηγορία:		
A. Σταθερού επιτοκίου³	69,9%	73,7%
Κυμαινομένου επιτοκίου	30,1%	26,3%
B. Διαπραγματεύσιμο	83,5%	85,8%
Μη Διαπραγματεύσιμο	16,5%	14,2%
Γ. Σε ευρώ	94,2%	96,8%
Σε νομίσματα εκτός ζώνης ευρώ	5,8%	3,2%

1. Δεν περιλαμβάνονται τα προμέτοχα και οι τιτλοποιήσεις

2. Περιλαμβάνονται τα προμέτοχα και οι τιτλοποιήσεις.

3. Περιλαμβάνονται τα έντοκα γραμμάτια του Ελληνικού Δημοσίου

* Προσωρινά στοιχεία

• Τα ταμειακά διαθέσιμα του Ελληνικού Δημοσίου την 30/9/2002 ανήρχοντο σε 4.023 εκατ. ευρώ.

ΥΠΟΥΡΓΕΙΟ ΟΙΚΟΝΟΜΙΑΣ ΚΑΙ ΟΙΚΟΝΟΜΙΚΩΝ
ΓΕΝΙΚΗ ΔΙΕΥΘΥΝΣΗ
ΘΗΣΑΥΡΟΦΥΛΑΚΙΟΥ ΚΑΙ ΠΡΟΫΠΟΛΟΓΙΣΜΟΥ
ΔΙΕΥΘΥΝΣΗ ΔΗΜΟΣΙΟΥ ΧΡΕΟΥΣ
ΤΗΛ. 010 33 38 334- 010 33 38 360 - FAX: 010 32 34 967
Διεύθυνση Internet: <http://www.mof-glk.gr>
Διεύθυνση e-mail: pubdebt@mof-glk.gr
Reuters: GR/FINMIN01- Bloomberg: GRMF

**Σύνθεση χρέους σε ευρώ
της Κεντρικής Κυβέρνησης την 30/9/2002***

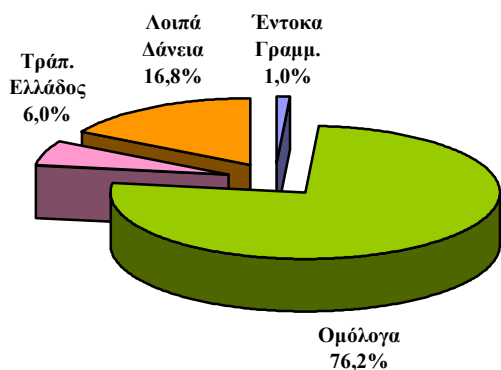

* Προσωρινά στοιχεία

**Σύνθεση χρέους νομισμάτων εκτός ζώνης ευρώ
της Κεντρικής Κυβέρνησης την 30/9/2002***

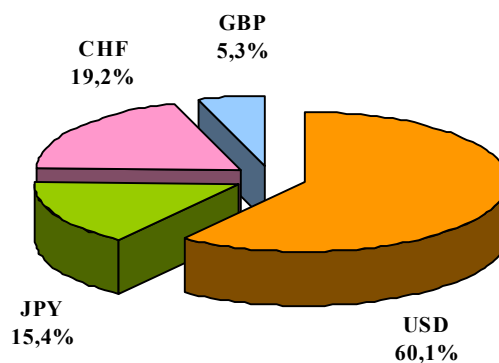

* Προσωρινά στοιχεία

Υφιστάμενο ύψος εγγυήσεων του Ελληνικού Δημοσίου (σε εκατ. ευρώ)

	30/6/2002*	30/9/2002*
Υφιστάμενο ύψος εγγυημένων δανείων	8.430,0	8.330,0

* Προσωρινά στοιχεία

Β. Στοιχεία νέου δανεισμού (Ιαν. – Σεπ. 2002)

**Κατανομή εκδοθέντων τίτλων του Δημοσίου
Ιαν. – Σεπ. 2002**

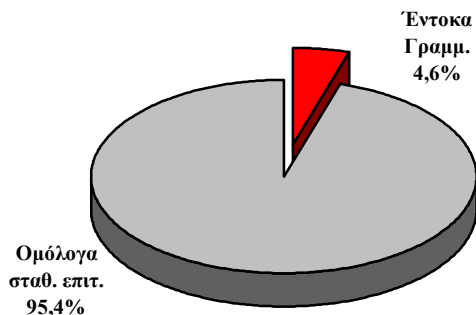

**Κατανομή ομολόγων σταθερού επιτοκίου
έτους 2002, κατά διάρκεια (νέος δανεισμός)**

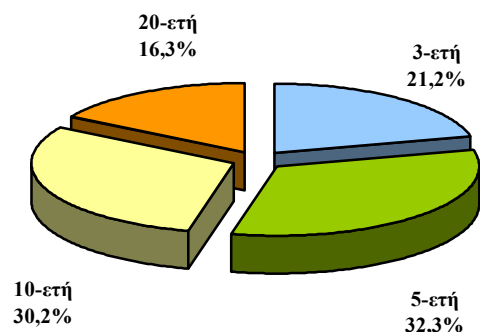

**Μέση σταθμική διάρκεια τίτλων του Ελληνικού
Δημοσίου**

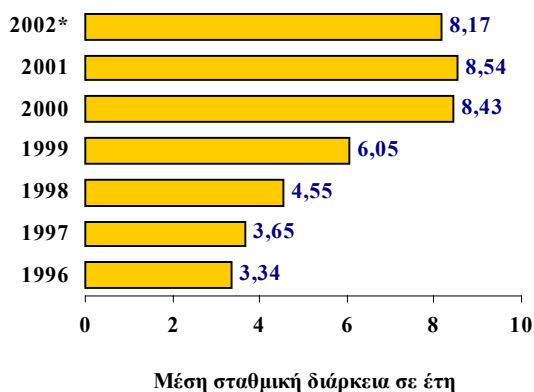

Εκδοτική δραστηριότητα κατά μήνα

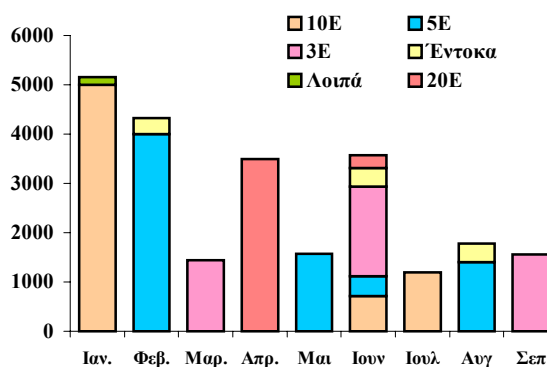

* Μέχρι 30/9/2002

Γ. Πρωτογενής και δευτερογενής αγορά τίτλων του Δημοσίου

1. Ημερολόγιο εκδόσεων τίτλων του Ελληνικού Δημοσίου Δ' Τριμήνου 2002

Οκτώβριος 22/10/2002 Ομόλογο 20-ετούς διάρκειας (Άνοιγμα της έκδοσης 5,90% 22 Οκτωβ. 2022)

Νοέμβριος 19/11/2002 Ομόλογο 10-ετούς διάρκειας (Άνοιγμα της έκδοσης 5,25% 18 Μαΐου 2012)
26/11/2002 Έντοκο Γραμμάτιο διάρκειας 13 εβδομάδων (ACT/360)
26/11/2002 Έντοκο Γραμμάτιο διάρκειας 26 εβδομάδων (ACT/360)
26/11/2002 Έντοκο Γραμμάτιο διάρκειας 52 εβδομάδων (ACT/360)

Δεκέμβριος 17/12/2002 Ομόλογο 3-ετούς διάρκειας (Άνοιγμα της έκδοσης 4,65% 21 Ιουνίου 2005)

2. Δημοπρασίες τίτλων (Ιουλ. – Σεπτ. 02)

Δημ/σία	ISIN	Λήξη	Αιτούμ. Ποσό (€ εκατ)	Προσφερ. Ποσό (€ εκατ)	Αποδ. Ποσό (€ εκατ)	Ανót. Επιτ.	Κατότ. Επιτ.	Μέσο Σταθμ. Επιτ.
1. Έντοκα								
20-08-02	GR0000045451	21-11-02	75,0	550,0	90,0	2,98%	2,95%	2,97%
20-08-02	GR0002043066	20-02-02	75,0	400,0	90,0	3,11%	3,09%	3,10%
20-08-02	GR0004079050	21-08-03	120,0	513,0	144,0	3,16%	3,16%	3,16%
2. Ομόλογα								
16-07-02	GR0124018525	18-05-12	1.000,0	2.100,0	1.200,0	5,13%	5,12%	5,12%
27-08-02	GR0114012371	19-04-07	1.000,0	4.895,0	1.200,0	4,30%	4,28%	4,30%
24-09-02	GR0110013159	21-06-05	1.300,0	4.875,0	1.560,0	3,42%	3,35%	3,40%

3. Υπολειπόμενη διάρκεια εντόκων γραμματίων και ομολόγων του Ελληνικού Δημοσίου¹ (πρό πράξεων swap, ποσά σε εκατ. ευρώ)

	30/6/2002*	%	30/9/2002*	%
Συνολικό ποσό	114.324,7	100,0%	117.188,0	100,0%
εκ των οποίων:				
βραχυπρόθεσμο (μέχρι 1 έτος)	16.892,5	14,8%	17.163,2	14,6%
μεσοπρόθεσμο (1 έως 5 έτη)	45.375,9	39,7%	46.818,9	40,0%
μακροπρόθεσμο (άνω των 5 ετών)	52.056,3	45,5%	53.205,9	45,4%

1. Δεν περιλαμβάνονται προμέτοχα και τιτλοποιήσεις

* Προσωρινά στοιχεία

Μέση υπολειπόμενη φυσική διάρκεια εντόκων γραμματίων και ομολόγων την 30/9/2002 : 5.90 έτη

**4. Λήξεις τίτλων του Ελληνικού Δημοσίου (Ομολόγων και Εντόκων Γραμματίων)
την 30/9/2002 (ποσά σε εκατ. ευρώ)**

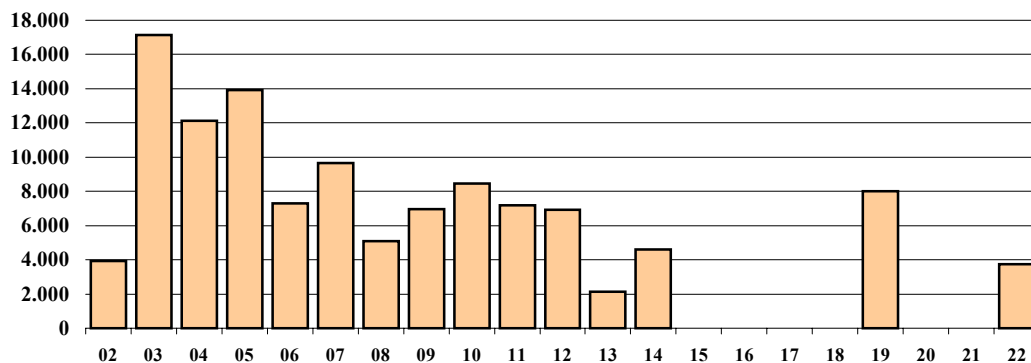

1. Πρό πράξεων swap. Όγκος λήξεων σε ονομαστικές αξίες
2. Δεν περιλαμβάνονται οι φυσικοί τίτλοι, οι εκδόσεις ομολόγων στο εξωτερικό, τα προμέτοχα και οι τιτλοποιήσεις.
3. Οι λήξεις του έτους 2002 αφορούν την περίοδο 1/10/2002-31/12/2002
4. Οι λήξεις τίτλων 2003-04-05, εξομαλύνονται με τις προαγορές χρέους και πράξεις διαχείρισης

**5. Μηνιαίος όγκος συναλλαγών επί τίτλων του Δημοσίου
στην Ηλεκτρονική Δευτερογενή Αγορά Τίτλων (ΗΔΑΤ) (Σεπ. 01 – Σεπ. 02)
(ποσά σε εκατ. ευρώ)**

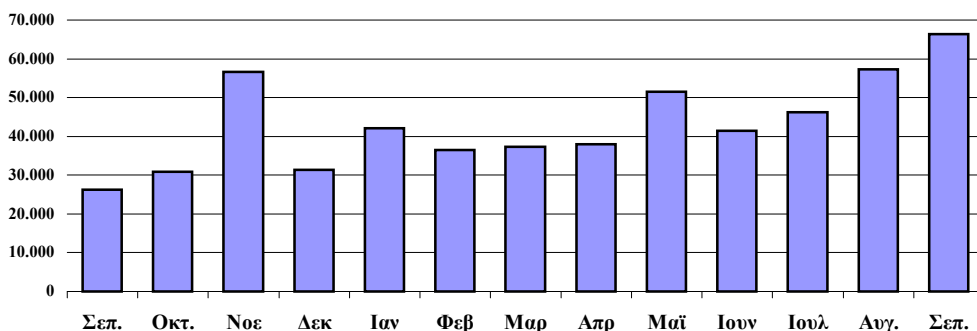

Πηγή: Τράπεζα της Ελλάδος, ΗΔΑΤ

**6. Αξία Συναλλαγών στην ΗΔΑΤ κατά το Γ' Τρίμηνο 2002
(ως προς την υπολειπόμενη φυσική διάρκεια των τίτλων)**

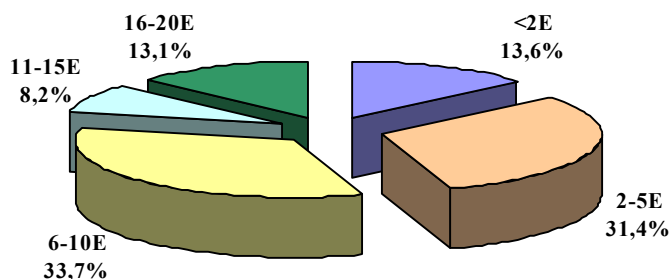

Πηγή: Τράπεζα της Ελλάδος, ΗΔΑΤ

Σημείωση:

Τα στοιχεία Δημοσίου Χρέους κάθε τριμήνου θα δημοσιεύονται το αργότερο 50 ημέρες μετά το τέλος του τριμήνου αναφοράς.