

ΔΕΛΤΙΟ ΔΗΜΟΣΙΟΥ ΧΡΕΟΥΣ

Εξέλιξη πληθωρισμού και επιτοκίων ετησίων εντόκων
γραμματίων
(Σεπ. 00 – Σεπ. 01)

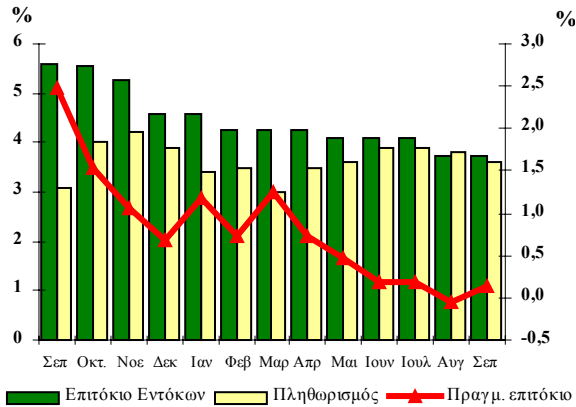

23

Σεπτέμβριος 2001

Παρατήρηση:

Το πραγματικό επιτόκιο καθορίζεται από τη διαφορά μεταξύ του ονομαστικού επιτοκίου των ετησίων εντόκων γραμματίων που ίσχυε στο τέλος κάθε μήνα και του πληθωρισμού.

Το πραγματικό επιτόκιο απεικονίζεται στο δεξιό κάθετο άξονα, ενώ ο πληθωρισμός και το επιτόκιο των ετησίων εντόκων γραμματίων στον αριστερό κάθετο άξονα.

Α. Στοιχεία Χρέους Κεντρικής Κυβέρνησης

Σύνθεση και εξέλιξη Δημοσίου Χρέους (σε εκατ. ευρώ)					
	2000	2001*	Διαφορά 2001-2000	2002**	Διαφορά 2002-2001
	(1)	(2)	(3)=(2)-(1)	(4)	(5)=(4)-(2)
Εξωτερικό Χρέος ¹	33.622,90	30.260,01		28.663,24	
Εσωτερικό Χρέος	105.561,26	114.978,42		122.336,02	
Χρέος Κεντρικής Κυβέρνησης ως % του ΑΕΠ	139.184,16 114,5%	145.238,43 110,9%	6.054,27 -3,6%	150.999,26 107,7%	5.760,83 -3,2%
Β. Ενδοκυβερνητικό Χρέος (-)	14.421,13	15.688,92		16.639,77	
Γ. Χρέος Γενικής Κυβέρνησης ως % του ΑΕΠ	124.763,03 102,7%	129.549,51 99,0%	4.786,48 -3,7%	134.359,49 95,8%	4809,98 -3,2%

¹ Με κριτήριο την πηγή προέλευσης του δανεισμού

* Εκτιμήσεις

** Προβλέψεις

ΥΠΟΥΡΓΕΙΟ ΟΙΚΟΝΟΜΙΚΩΝ
ΓΕΝΙΚΗ ΔΙΕΥΘΥΝΣΗ
ΘΗΣΑΥΡΟΦΥΛΑΚΙΟΥ ΚΑΙ ΠΡΟΫΠΟΛΟΓΙΣΜΟΥ
ΔΙΕΥΘΥΝΣΗ ΔΗΜΟΣΙΟΥ ΧΡΕΟΥΣ
ΤΗΛ. 33 38 451- 33 38 360 - FAX: 32 34 967
Διεύθυνση Internet: <http://www.mof-glk.gr>
Διεύθυνση e-mail: pubdebt@mof-glk.gr
Reuters: GR/FINMIN01 Bloomberg: GRMF

Χρονοδιάγραμμα λήξεων ομολόγων και εντόκων γραμματίων του Ελληνικού Δημοσίου την 31/12/2000

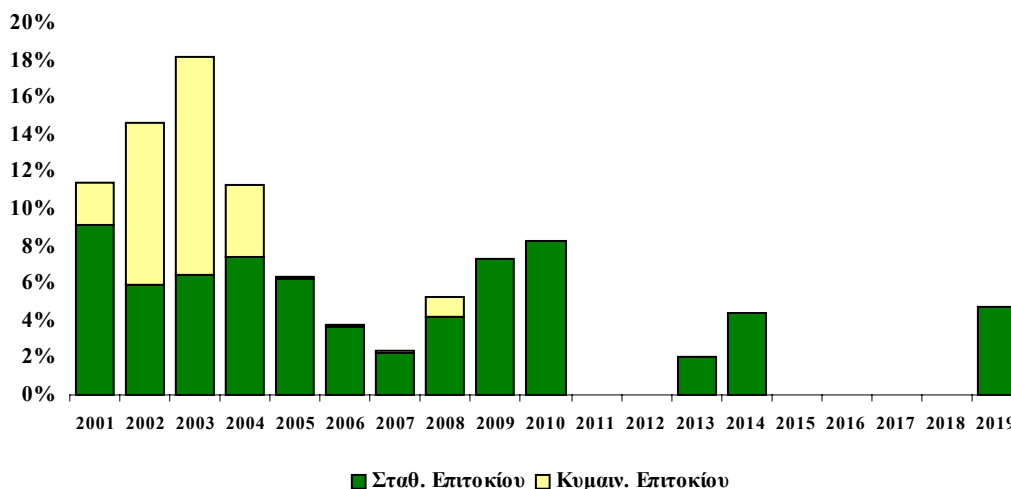

Χρονοδιάγραμμα λήξεων διαπραγματεύσιμου εξωτερικού χρέους¹ την 31/12/2000*

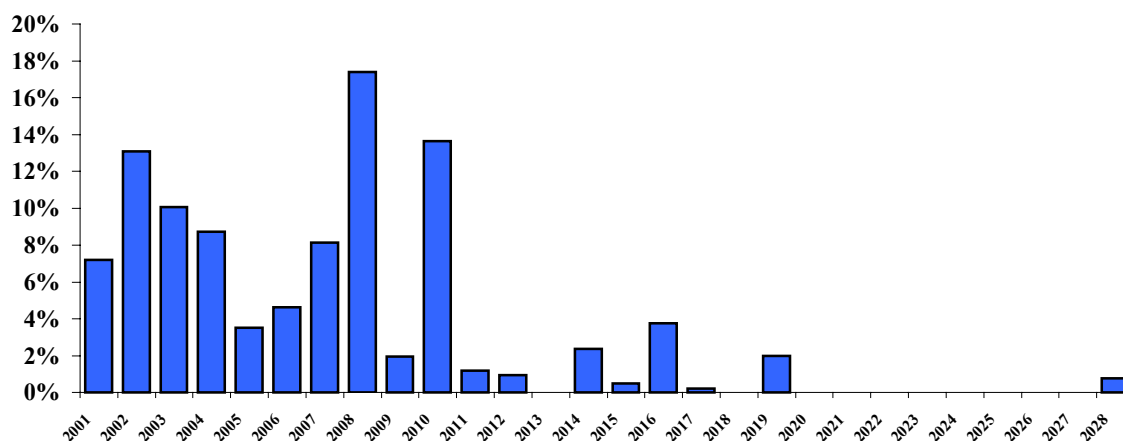

¹ Με κριτήριο την πηγή προέλευσης του δανεισμού

* Δεν περιλαμβάνονται τα δάνεια των Ενόπλων Δυνάμεων

Β. Στοιχεία νέου δανεισμού (Ιαν. – Σεπ. 2001)

Σύνθεση δανεισμού Ιαν. – Σεπ. 2001

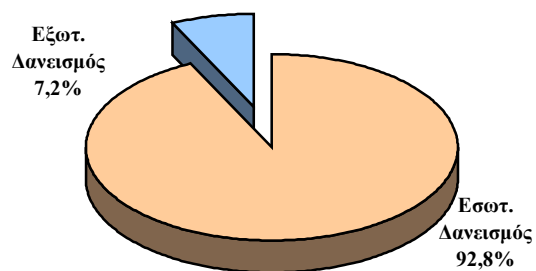

Σύνθεση εσωτερικού δανεισμού Ιαν. – Σεπ. 2001

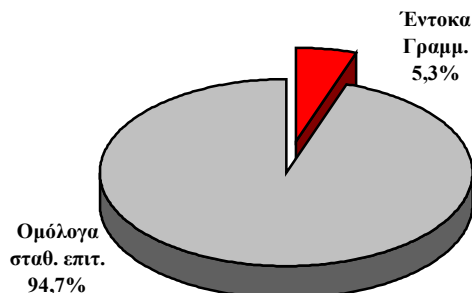

Σημείωση: Περιλαμβάνεται και ο δανεισμός των Ενόπλων Δυνάμεων

**Κατανομή ομολόγων σταθερού επιτοκίου
έτους 2001, κατά διάρκεια (νέος δανεισμός)**

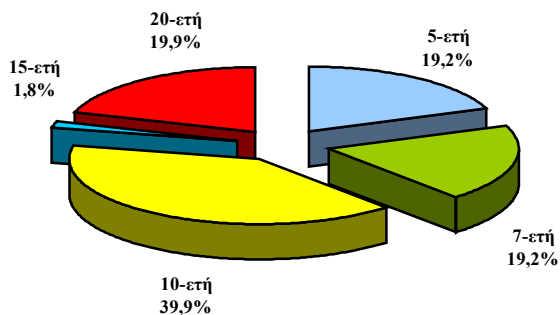

**Μέση σταθμική διάρκεια
νέου εσωτερικού δανεισμού**

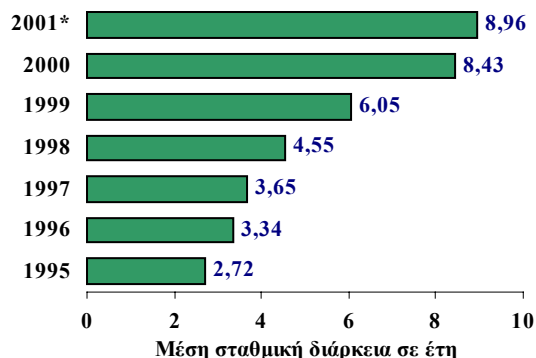

*Μέχρι 30/9/2001

Σημείωση: Δεδομένου ότι η μέση σταθμική διάρκεια του εξωτερικού δανεισμού κατά το τρέχον έτος, ανέρχεται σε 7,00 έτη, η μέση σταθμική διάρκεια του συνολικού νέου δανεισμού ανέρχεται σε 8,89 έτη.

Γ. Πρωτογενής και δευτερογενής αγορά τίτλων του Δημοσίου

1. Πρωτογενής Αγορά - Αποτελέσματα Δημοπρασιών (Ιούλ. – Σεπ. 01)

Δημ/σία	Διάρκεια	Αιτούμενο Ποσό (€ εκατ.)	Προσφερθέν Ποσό (€ εκατ.)	Αποδεκτό Ποσό (€ εκατ.)	Ανότατο Επιτόκιο	Κατώτ. Επιτόκιο	Μέσο Σταθμ. Επιτόκιο
1. Έντοκα							
28-8-01	13ΕΒΔ.	60,0	183,0	68,0	3,98%	3,86%	3,91%
28-8-01	26ΕΒΔ.	60,0	138,0	68,0	3,89%	3,85%	3,87%
28-8-01	52ΕΒΔ.	100,0	255,0	120,0	3,74%	3,74%	3,74%
2. Ομόλογα							
10-7-01	5ΕΤΗ	1.000,0	3.580,0	1.200,0	4,81%	4,80%	4,81%
11-9-01	10ΕΤΗ	1.300,0	4.990,0	1.560,0	5,32%	5,31%	5,32%

**2. Μηνιαίος όγκος συναλλαγών επί τίτλων του Δημοσίου
στην Ηλεκτρονική Δευτερογενή Αγορά Τίτλων (ΗΔΑΤ)
(ποσά σε εκατ. ευρώ)**

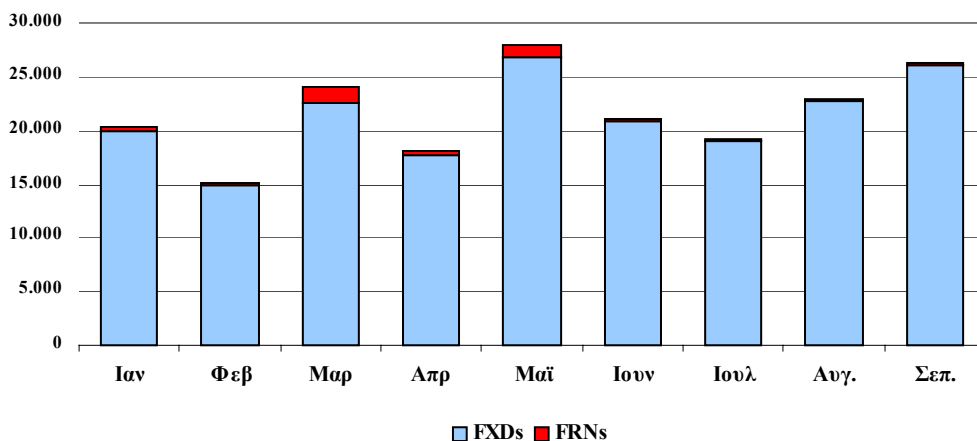

Πηγή: Τράπεζα της Ελλάδος, ΗΔΑΤ

3. Επαναγορές (Ιούλ. - Σεπ. 2001)

	ISIN	Διάρκεια	Λήξη	Ποσό σε € εκατ.
13-8-01	GR0118001495	7ETH	21/3/04	55,0
	GR0118004523	7ETH	8/4/04	80,0
5-9-01	GR0518025458	7ETH	30/9/04	100,0
	GR0516001584	6ETH	1/7/02	30,0
	GR0518048682	7ETH	1/7/03	40,0
	GR0520004848	8ETH	1/7/04	40,4
	GR0522005488	9ETH	1/7/05	50,6
7-9-01	GR0118004523	7ETH	8/4/04	60,0
	GR0128002590	15ETH	11/1/14	60,0
10-9-01	GR0110010122	3ETH	22/1/02	40,0
	GR0114001267	5ETH	21/3/02	15,0
	GR0114003289	5ETH	1/4/03	40,0
	GR0118001495	7ETH	21/3/04	30,0
	GR0128002590	15ETH	11/1/14	40,0
	GR0518025458	7ETH	30/9/04	10,0
	GR0518024444	7ETH	25/8/04	10,0
	GR0518023438	7ETH	31/7/04	20,0
	GR0518016366	7ETH	30/9/03	40,0
12-9-01	GR0114001267	5ETH	21/3/02	100,0
13-9-01	GR0114001267	5ETH	21/3/02	150,0
17-9-01	GR0114001267	5ETH	21/3/02	127,4
18-9-01	GR0518004248	7ETH	31/8/02	20,0
	GR0518005252	7ETH	2/10/02	2,2
	GR0518006268	7ETH	15/11/02	10,3
	GR0518007274	7ETH	27/12/02	4,4
	GR0518015350	7ETH	14/8/03	2,5
	GR0518016366	7ETH	30/9/03	5,8
	GR0518017372	7ETH	23/10/03	10,5
	GR0518018388	7ETH	26/11/03	10,8
	GR0518019394	7ETH	31/12/03	4,4
19-9-01	GR0518008280	7ETH	14/2/03	4,9
	GR0518009296	7ETH	13/3/03	8,0
	GR0518011318	7ETH	17/5/03	106,1
	GR0518017372	7ETH	23/10/03	56,7
	GR0518015350	7ETH	14/8/03	10,6
	GR0518016366	7ETH	30/9/03	9,7
21-9-01	GR0110010122	3ETH	22/1/03	190,8
			Σύνολο	1.596,1

Δ. Πρόσφατες Εξελίξεις**Έκδοση Τουριστικών Προμητόχων**

Στις 3 Αυγούστου 2001, το Ελληνικό Δημόσιο εξέδωσε στην διεθνή αγορά μετοχοποιήσιμους τίτλους με την ονομασία "**Τουριστικά Προμέτοχα**", συνολικής ονομαστικής αξίας 800.000.000 ευρώ. Είναι τίτλοι σε φυσική μορφή, χωρίς τοκομερίδια (zero-coupon), τριετούς διάρκειας και τιμή διάθεσης υπό το άρτιο (86,944%), διαπραγματεύσιμοι στο Χρηματιστήριο Αξιών Αθηνών.

Τα Τουριστικά Προμέτοχα παρέχουν στους κομιστές τους το δικαίωμα να τα ανταλλάξουν με μετοχές της Εταιρείας Τουριστικών Ακινήτων Α.Ε. ή των θυγατρικών της, οι οποίες θα διατίθενται από το Ελληνικό Δημόσιο ή τη ΔΕΚΑ Α.Ε. με δημόσια εγγραφή ή με ιδιωτική τοποθέτηση, κατά το χρονικό διάστημα από την έκδοση των Τουριστικών Προμητόχων μέχρι την ημερομηνία λήξης τους.

Η ανταλλαγή των τίτλων αυτών με μετοχές της Εταιρείας Τουριστικών Ακινήτων θα γίνεται με έκπτωση 5% επί της τιμής διάθεσής των μετοχών.