

ΔΕΛΤΙΟ ΔΗΜΟΣΙΟΥ ΧΡΕΟΥΣ

Εξέλιξη πληθωρισμού και επιτοκίων ετησίων εντόκων γραμματίων (Σεπ. 98 – Σεπ. 99)

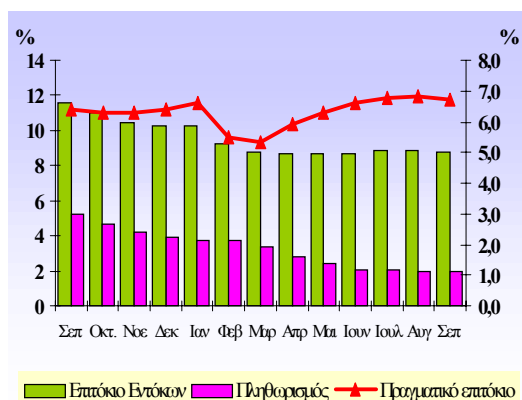

15

Σεπτέμβριος 1999

Παρατήρηση:

Το πραγματικό επιτόκιο καθορίζεται από την διαφορά μεταξύ του ονομαστικού επιτοκίου των ετησίων εντόκων γραμματίων που ίσχυε στο τέλος κάθε μήνα και του πληθωρισμού.

Το πραγματικό επιτόκιο απεικονίζεται στο δεξιό κάθετο άξονα, ενώ ο πληθωρισμός και το επιτόκιο των ετησίων εντόκων γραμματίων στον αριστερό κάθετο άξονα.

Α. Στοιχεία Δημόσιου Χρέους (Κεντρικής Κυβέρνησης)

Σύνθεση Χρέους Κεντρικής Κυβέρνησης την 30-9-99

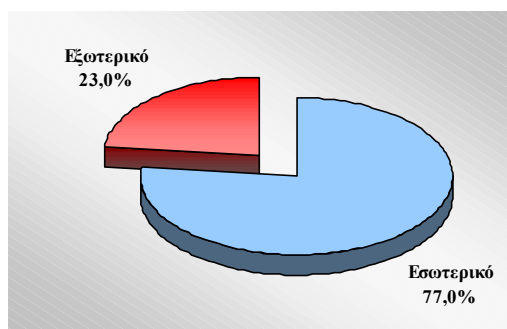

Σύνθεση Εσωτερικού Χρέους Κεντρικής Κυβέρνησης την 30-9-99

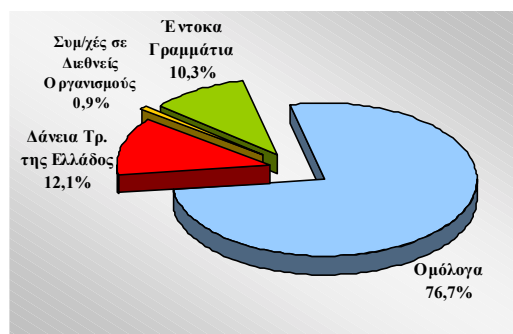

Παρατήρηση:

Περιλαμβάνεται και το Χρέος των Ενόπλων Δυνάμεων.

ΥΠΟΥΡΓΕΙΟ ΟΙΚΟΝΟΜΙΚΩΝ
ΓΕΝΙΚΗ ΔΙΕΥΘΥΝΣΗ
ΘΗΣΑΥΡΟΦΥΛΑΚΙΟΥ ΚΑΙ ΠΡΟΫΠΟΛΟΓΙΣΜΟΥ
ΔΙΕΥΘΥΝΣΗ ΔΗΜΟΣΙΟΥ ΧΡΕΟΥΣ
ΤΗΛ. 33 38 451- 33 38 360 - FAX: 32 34 967
Διεύθυνση Internet: <http://www.mof-glκ.gr>
Διεύθυνση e-mail: mpapadon@mof-glκ.gr
Reuters: GR/FINMIN01

Σύνθεση Εξωτερικού Χρέους την 30-9-99

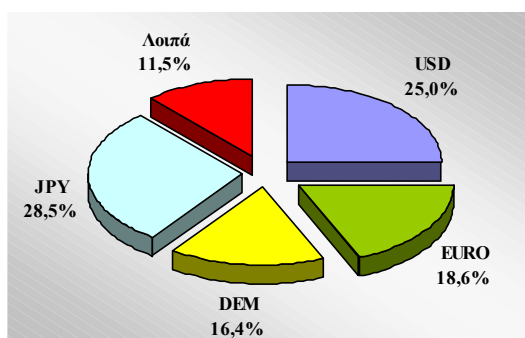

Δαπάνες για τόκους ως % του ΑΕΠ

1995	1996	1997	1998	1999*
12,7%	11,8%	9,8%	9,1%	8,7%

* Εκτίμηση

Παρατήρηση

Περιλαμβάνεται και το Χρέος των Ενόπλων Δυνάμεων

Εξέλιξη Χρέους Γενικής Κυβέρνησης ως % του ΑΕΠ

	1995	1996	1997	1998	1999*
Χρέος Γενικής Κυβέρνησης ως % του ΑΕΠ	110,1	112,2	109,4	106,1	104,9

* Εκτίμηση

B. Στοιχεία νέου δανεισμού (Ιαν. – Σεπ. 1999)

Σύνθεση δανεισμού Ιαν. – Σεπ. 99

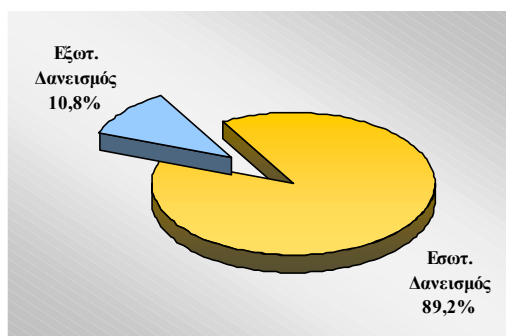

Σύνθεση εσωτερικού δανεισμού Ιαν. – Σεπ. 99

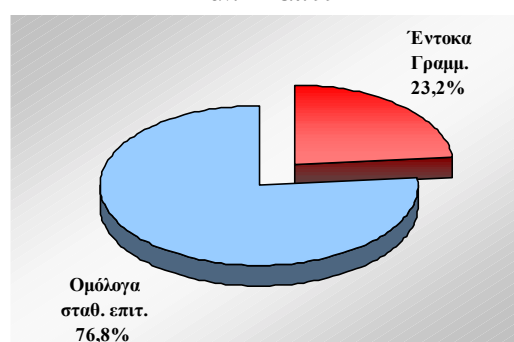

Ποσοστιαία Συμμετοχή Εντόκων Γραμματίων στο Νέο Εσωτερικό Δανεισμό κατά τα έτη 1994 - 1999

	1994	1995	1996	1997	1998	1999*
Έντοκα Γραμμάτια ως % του Νέου Εσωτ. Δανεισμού	78,2%	60,5%	54,4%	37,8%	52,6%	23,2%

* Στοιχεία μέχρι 30-9-99

Σημείωση: Όπως φαίνεται στον ανωτέρω πίνακα, η ποσοστιαία συμμετοχή των εντόκων γραμματίων στο νέο εσωτερικό δανεισμό, βαίνει κάθε χρόνο μειούμενη, με εξαίρεση το έτος 1998 κατά τη διάρκεια του οποίου το Υπουργείο Οικονομικών προσέφυγε σε μεγάλο βαθμό σε βραχυπρόθεσμο δανεισμό, λόγω της αναταραχής που επικρατούσε στην αγορά ομολόγων υπό την επήρεια της Ασιατικής και της Ρωσικής κρίσης.

Κατανομή ομολόγων σταθερού επιτοκίου, έτους 1999, κατά διάρκεια

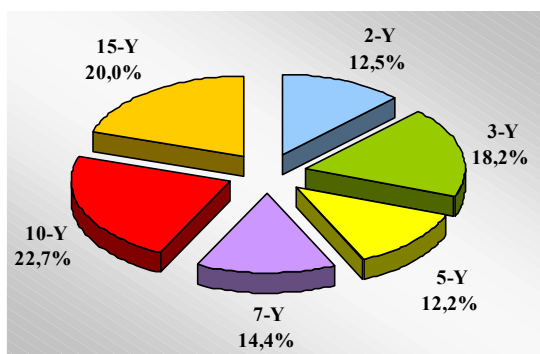

Μέση Σταθμική Διάρκεια Νέου Εσωτερικού Δανεισμού

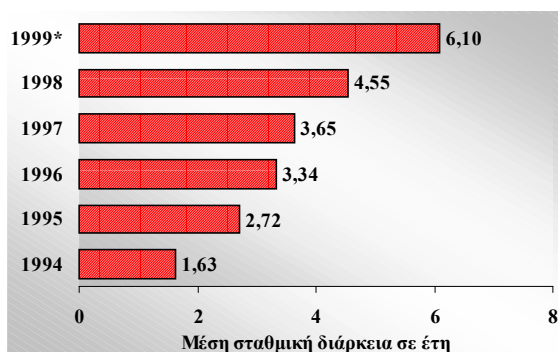

***Σημείωση:** Μέχρι 30/9/1999

Δεδομένου ότι η μέση σταθμική διάρκεια του εξωτερικού δανεισμού κατά το τρέχον έτος, ανέρχεται σε 9,09 έτη, η μέση σταθμική διάρκεια του συνολικού δανεισμού ανέρχεται σε 6,41 έτη.

Κατανομή δανεισμού έτους 1999, κατά έτος λήξης

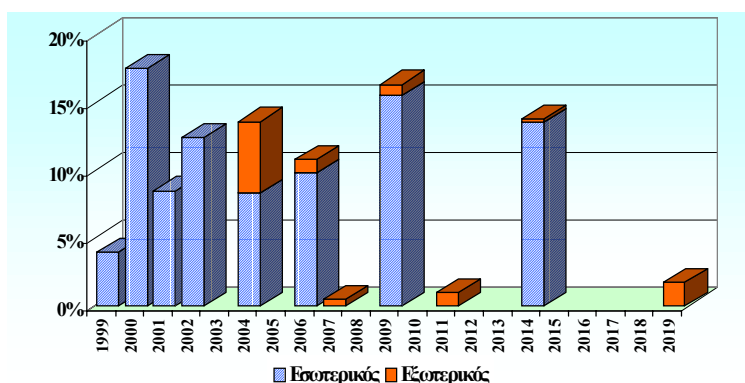

Προαγορές χρέους από τη ΔΕΚΑ Α.Ε.

Η εταιρεία του Ελληνικού Δημοσίου ΔΕΚΑ Α.Ε., στο πλαίσιο των ιδρυτικών της σκοπών, διέθεσε τα έσοδα ιδιωτικοποιήσεων οργανισμών του Δημοσίου για ισόπωση εξαγορά χρέους του Δημοσίου. Η πολιτική αυτή μείωσης του υφισταμένου χρέους, θα συνεχιστεί και το επόμενο διάστημα.

Εκδόσεις Αποταμιευτικών Ομολόγων (Ιουλ. - Σεπ. 1999)

Έκδοση	Διάρκεια	Επιτόκιο	Ποσό (δισ. δρχ.)
1/7/99	2-ετή	8,60%	46
29/7/99	2-ετή	8,60%	38
2/9/99	2-ετή	8,60%	42
30/9/99	2-ετή	8,60%	52
Σύνολο			178

Σημείωση: Τα αποταμιευτικά ομόλογα εκδίδονται στις αρχές κάθε μήνα και είναι αφορολόγητα.

Κατανομή εξωτερικού δανεισμού έτους 1999, κατά νόμισμα

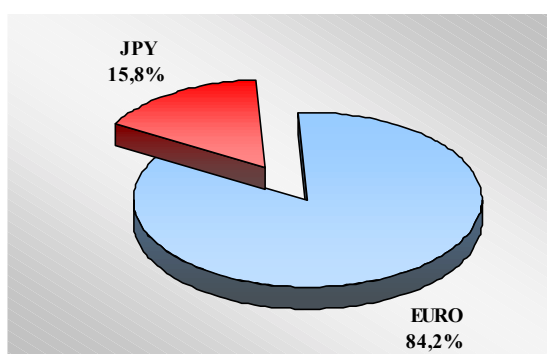

Σημείωση: Δεν περιλαμβάνεται ο δανεισμός για εξοπλιστικά προγράμματα του Υπ. Εθνικής Άμυνας.

Γ. Στοιχεία Δημοπρασιών (Ιουλ. – Σεπτ. 99)

Δημ/σία	Διάρκεια	Αιτούμενο Ποσό (δισ.)	Προσφερθέν Ποσό (δισ.)	Αποδεκτό Ποσό (δισ.)	Ανώτατο Επιτόκιο	Κατώτ. Επιτόκιο	Μέσο Σταθμ. Επιτόκιο
1. Έντοκα							
27-7-99	12M	80,0	135,0	91,0	9,04%	8,66%	8,88%
10-8-99	6M	30,0	75,0	31,5	9,95%	9,63%	9,88%
17-8-99	3M	30,0	104,0	30,0	9,82%	9,79%	9,81%
31-8-99	12M	80,0	109,6	86,6	8,99%	8,70%	8,84%
28-9-99	12M	80,0	219,0	93,0	8,79%	8,68%	8,74%
2. Ομόλογα							
6-7-99	15ETH	150,0	226,2	168,0	6,55%	6,52%	6,53%
13-7-99	10ETH	135,0	239,5	156,5	6,36%	6,31%	6,35%
20-7-99	3ETH	120,0	301,0	129,0	7,33%	7,25%	7,30%
3-8-99	5ETH	120,0	235,2	128,0	7,31%	7,22%	7,28%
24-8-99	7ETH	120,0	296,0	132,0	6,75%	6,70%	6,73%
7-9-99	15ETH	150,0	297,3	170,0	6,97%	6,95%	6,96%
14-9-99	10ETH	140,0	598,8	167,0	6,77%	6,75%	6,76%
21-9-99	3ETH	160,0	463,7	164,0	7,36%	7,25%	7,32%

Δ. Πρόσφατες Εξελίξεις

Αποδόσεις 10-ετών ομολόγων Ελλάδος – Γερμανίας (Φεβρ. – Σεπ. 99)

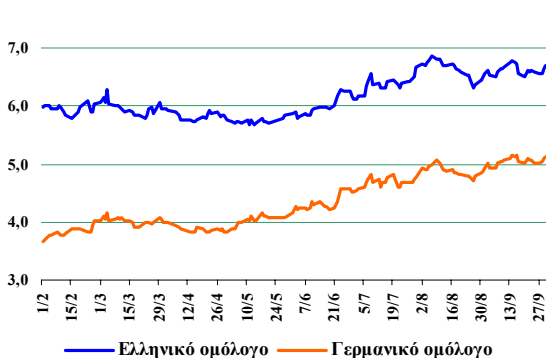

Απόσταση (spread) 10-ετών ομολόγων Ελλάδος-Ευρώ (Γερμανίας-Γαλλίας-Αυστρίας) (Φεβρ. – Σεπ. 99)



Οι αποδόσεις του Ελληνικού ομολόγου 10-ετούς διάρκειας, λήξης 2009, (ομόλογο αναφοράς) ακολουθούν το ίδιο πρότυπο μεταβολής των αποδόσεων του αντίστοιχου Γερμανικού ομολόγου, γεγονός το οποίο καταδεικνύει τη "διεθνοποίηση" της ελληνικής αγοράς ομολόγων. Εξ άλλου, η απόσταση (spread) των αποδόσεων του συγκεκριμένου ομολόγου έναντι του μέσου όρου των αντίστοιχων ομολόγων των τριών χωρών της ΟΝΕ με το χαμηλότερο πληθωρισμό, έχει μειωθεί στις 169 μονάδες βάσης (μέσος όρος περιόδου Φεβ. – Σεπ. 99), σημαντικά χαμηλότερα από το επίπεδο των 200 μονάδων βάσης, που υπαγορεύει το συγκεκριμένο κριτήριο της συνθήκης του Μάαστριχτ, για την ένταξη της χώρας μας στην ΟΝΕ.

Ανταλλαγή προμετόχων με μετοχές της Εθνικής Τράπεζας της Ελλάδος Α.Ε.

Στο πλαίσιο της προσφοράς Μετοχών της Εθνικής Τράπεζας της Ελλάδος Α.Ε. από το Ελληνικό Δημόσιο, δόθηκε στους κομιστές Προμετόχων και Ευρωπαϊκών προμετόχων το δικαίωμα ανταλλαγής των τίτλων τους με μετοχές. Συγκεκριμένα, για μεν τους ιδιώτες και θεσμικούς επενδυτές το δικαίωμα προνομιακής συμμετοχής αφορά στο 40% του συνολικού αριθμού των μετοχών που θα διατεθούν με

δημόσια εγγραφή, για δε τους θεσμικούς επενδυτές το δικαίωμα προνομιακής συμμετοχής αφορά στο 30% του συνολικού αριθμού μετοχών που θα διατεθούν με θεσμική τοποθέτηση. Στους κομιστές των προμετόχων και ευρωπαϊκών προμετόχων οι μετοχές παρέχονται με έκπτωση 5% στη τιμή διάθεσης της μετοχής.