

ΔΕΛΤΙΟ ΔΗΜΟΣΙΟΥ ΧΡΕΟΥΣ

Εξέλιξη πληθωρισμού και επιτοκίων ετησίων εντόκων γραμματίων (Ιουν. 98 – Ιουν. 99)

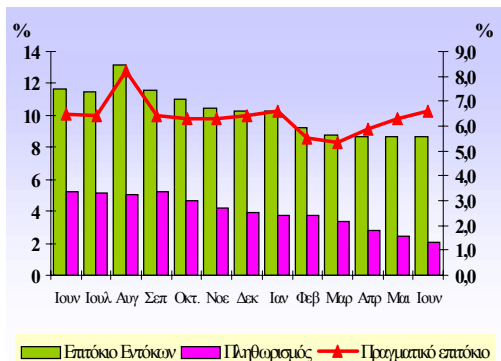

14

Ιούνιος 1999

Παρατήρηση:

Το πραγματικό επιτόκιο ορίζεται ως η διαφορά μεταξύ του ονομ. επιτοκίου των ετησίων εντόκων γραμματίων που ισχύει στο τέλος κάθε μήνα και του πληθωρισμού, όπως προκύπτει από την σε ετήσια βάση μεταβολή του Γενικού Δείκτη Τιμών Καταναλωτή (ΓΔΤΚ) και ανακοινώνεται από την ΕΣΥΕ. (Βάση ΓΔΤΚ=100, με έτος βάσης το 1994). Θεωρήθηκε ότι η σε ετήσια βάση μεταβολή του ΓΔΤΚ για τους 12 μήνες, 6/99 έως 6/00, θα είναι ίση με αυτή των αντιστοίχων προηγούμενων 12 μηνών (6/98 έως 6/99). Το πραγματικό επιτόκιο απεικονίζεται στο δεξιό κάθετο άξονα, ενώ ο πληθωρισμός και το επιτόκιο των ετησίων εντόκων γραμματίων στον αριστερό κάθετο άξονα.

A. Στοιχεία Χρέους Κεντρικής Κυβέρνησης

Σύνθεση Χρέους Κεντρικής Κυβέρνησης την 30-6-99

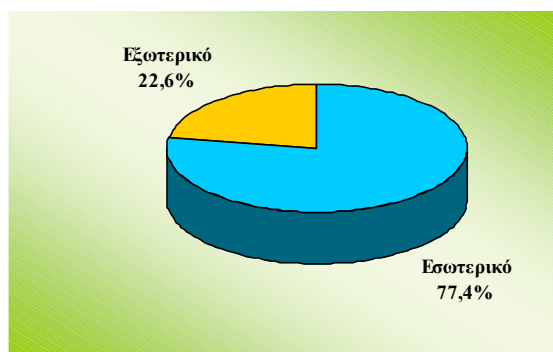

Σύνθεση Εσωτερικού Χρέους Κεντρικής Κυβέρνησης την 30-6-99

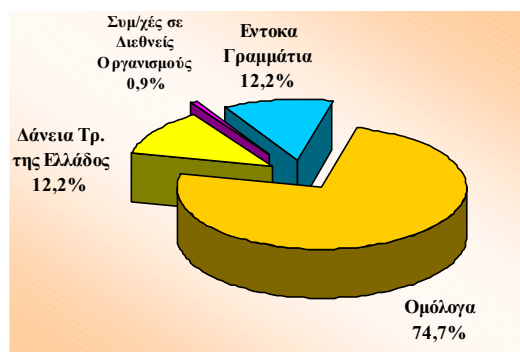

Παρατήρηση:

Περιλαμβάνεται και το Χρέος των Ενόπλων Δυνάμεων.

ΥΠΟΥΡΓΕΙΟ ΟΙΚΟΝΟΜΙΚΩΝ
ΓΕΝΙΚΗ ΔΙΕΥΘΥΝΣΗ
ΘΗΣΑΥΡΟΦΥΛΑΚΙΟΥ ΚΑΙ ΠΡΟΫΠΟΛΟΓΙΣΜΟΥ
ΔΙΕΥΘΥΝΣΗ ΔΗΜΟΣΙΟΥ ΧΡΕΟΥΣ
ΤΗΛ. 33 38 451- 33 38 360 - FAX: 32 34 967
Διεύθυνση Internet: <http://www.mof-glk.gr>
Διεύθυνση e-mail: mpapadon@mof-glk.gr
Reuters: GR/FINMIN01

Σύνθεση Εξωτερικού Χρέους της Κεντρικής Κυβέρνησης την 30-6-99

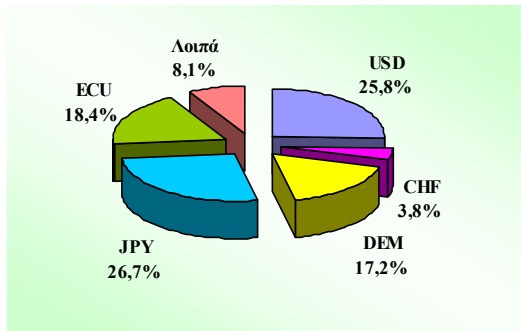

Υφιστάμενος όγκος ομολόγων σταθ. επιτοκίου την 30-6-99, κατά κατηγορία

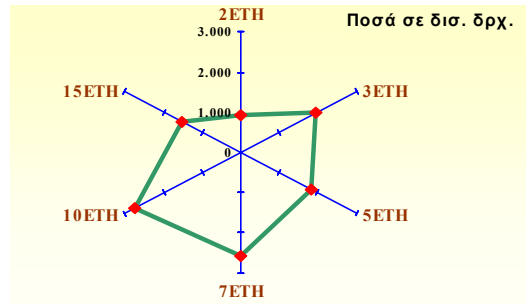

Παρατήρηση

Περιλαμβάνεται και το Χρέος των Ενόπλων Δυνάμεων

Δείκτης διάρκειας (Duration) του Διαπραγματεύσιμου Εσωτερικού Χρέους την 31-12-1998, κατά κατηγορία

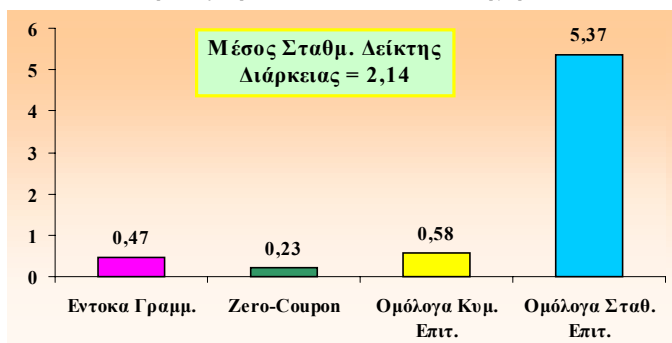

Ο μέσος σταθμικός δείκτης διάρκειας των υφισταμένων εκδόσεων εσωτερικού την 31/12/1998 ανήλθε σε 2,14 έτη, δηλαδή υπερτριπλασιάστηκε σε σχέση με το έτος 1996. Η αυξανόμενη συμμετοχή των ομολόγων σταθερού επιτοκίου στο σύνολο των υφισταμένων εκδόσεων εσωτερικού, αναμένεται να διαμορφώσει το δείκτη διάρκειας στα αντίστοιχα επίπεδα των άλλων ευρωπαϊκών χωρών. Ο μέσος δείκτης διάρκειας του συνολικού χρέους (συμπεριλαμβανομένου του μη διαπραγματεύσιμου εσωτερικού χρέους καθώς και του εξωτερικού χρέους) εκτιμάται ότι είναι αρκετά μεγαλύτερος.

Β. Στοιχεία νέου δανεισμού (Ιαν. – Ιουν. 1999)

Σύνθεση δανεισμού Ιαν. – Ιουν. 99

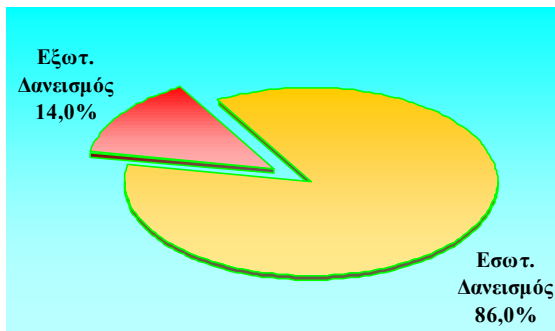

Σύνθεση εσωτερικού δανεισμού Ιαν. – Ιουν. 99

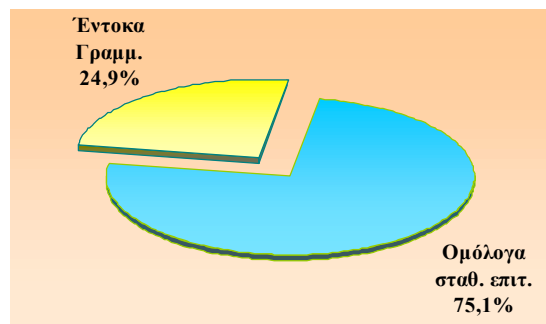

Κατανομή ομολόγων σταθερού επιτοκίου έτους 1999, κατά διάρκεια

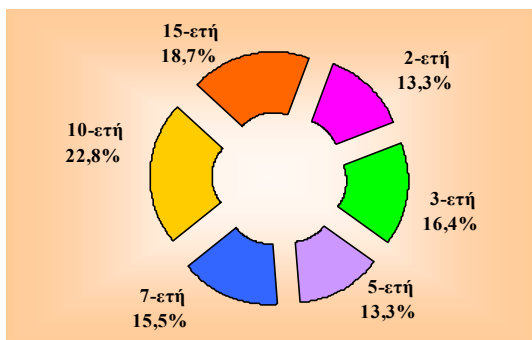

Νέες εκδόσεις από 1-1 έως 30-6-99 κατά κατηγορία τίτλων

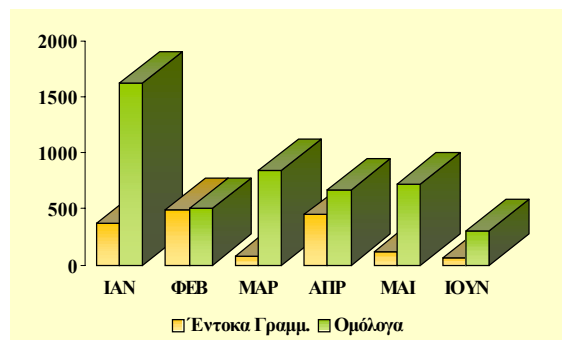

Κατανομή εξωτερικού δανεισμού έτους 1999, κατά νόμισμα

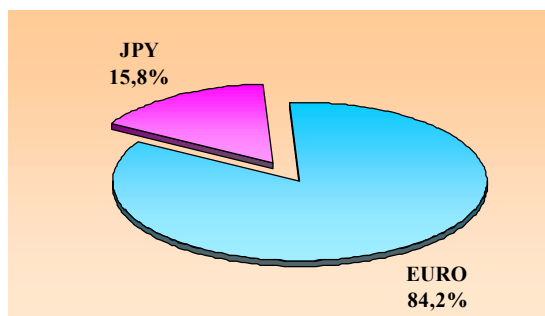

Μέση Σταθμική Διάρκεια Νέου Εσωτερικού Δανεισμού

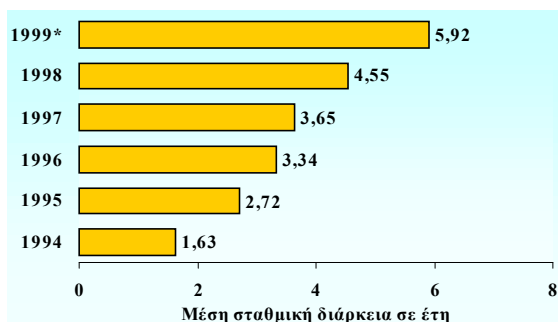

Εν όψει της ένταξης της χώρας μας στην Οικονομική και Νομισματική Ένωση, ο νέος εξωτερικός δανεισμός συνάπτεται κυρίως σε EURO.

***Σημείωση:** Μέχρι 30/6/1999

Δεδομένου ότι η μέση σταθμική διάρκεια του εξωτερικού δανεισμού κατά το τρέχον έτος, ανέρχεται σε 9,09 έτη, η μέση σταθμική διάρκεια του συνολικού δανεισμού ανέρχεται σε 6,35 έτη.

Κατανομή δανεισμού έτους 1999, κατά έτος λήξης

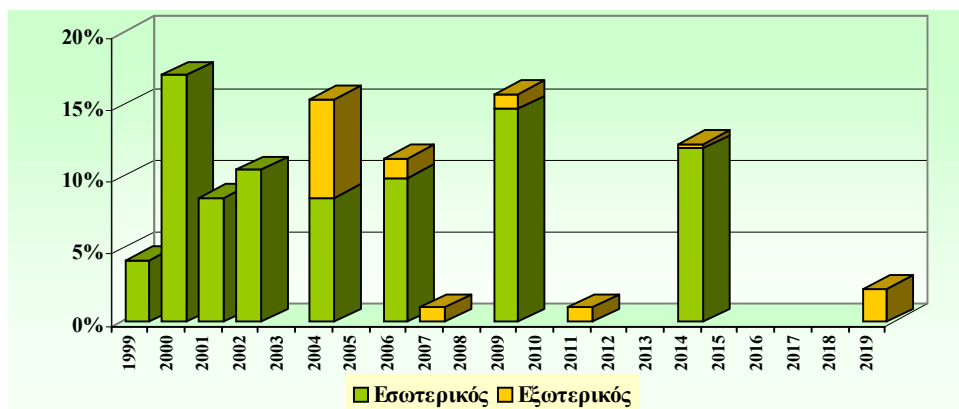

Σημείωση:

Τα έντοκα γραμμάτια 3-μηνης και 6-μηνης διάρκειας θεωρούνται ότι λήγουν μέσα στο έτος 1999

Εκδόσεις Αποταμιευτικών Ομολόγων (Απρ. - Ιουν. 1999)

Έκδοση	Διάρκεια	Επιτόκιο	Ποσό (δισ. δρχ.)
1/4/99	2-ετή	8,60%	109
29/4/99	2-ετή	8,60%	90
1/6/99	2-ετή	8,60%	50
Σύνολο			249

Νέος δανεισμός – Υποχρεώσεις έτους 1999

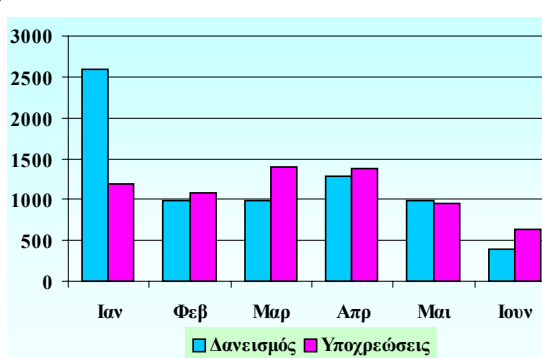

Σημείωση: Τα αποταμιευτικά ομόλογα εκδίδονται στις αρχές κάθε μήνα και είναι αφορολόγητα.

Σημείωση: Στο νέο δανεισμό περιλαμβάνονται τόσο ο εσωτερικός όσο και ο εξωτερικός δανεισμός. Αντίστοιχα, στις υποχρεώσεις περιλαμβάνονται οι υποχρεώσεις σε δραχμές και σε συνάλλαγμα.

Γ. Στοιχεία Δημοπρασιών (Απρ. – Ιουν. 99)

Δημ/σία	Διάρκεια	Αιτούμενο Ποσό (δισ.)	Προσφερθέν Ποσό (δισ.)	Αποδεκτό Ποσό (δισ.)	Ανότατο Επιτόκιο	Κατώτ. Επιτόκιο	Μέσο Σταθμ. Επιτόκιο
1. Έντοκα							
1-4-99	12M	200,0	450,5	240,0	8,85%	8,62%	8,75%
27-4-99	12M	140,0	306,3	168,0	8,83%	8,48%	8,70%
25-5-99	12M	100,0	106,3	103,3	8,97%	8,46%	8,68%
8-6-99	6M	30,0	104,0	31,5	9,12%	8,90%	9,02%
15-6-99	3M	25,0	88,0	25,0	9,50%	9,25%	9,44%
29-6-99	12M	100,0	263,6	104,6	8,74%	8,63%	8,69%
2. Ομόλογα							
6-4-99	5ETH	200,0	338,4	238,4	6,34%	6,24%	6,31%
20-4-99	7ETH	200,0	432,8	210,5	6,09%	6,05%	6,07%
4-5-99	15ETH	200,0	577,7	240,0	5,91%	5,89%	5,90%
11-5-99	10ETH	240,0	580,5	288,0	5,67%	5,65%	5,66%
18-5-99	3ETH	150,0	462,5	172,5	6,55%	6,47%	6,53%
1-6-99	5ETH	125,0	199,8	129,5	6,14%	6,08%	6,12%
22-6-99	7ETH	120,0	310,3	130,3	6,28%	6,26%	6,28%

Μέσο επιτόκιο νέου εσωτερικού δανεισμού
(Α' Εξαμ. 98- Α' Εξαμ. 99)

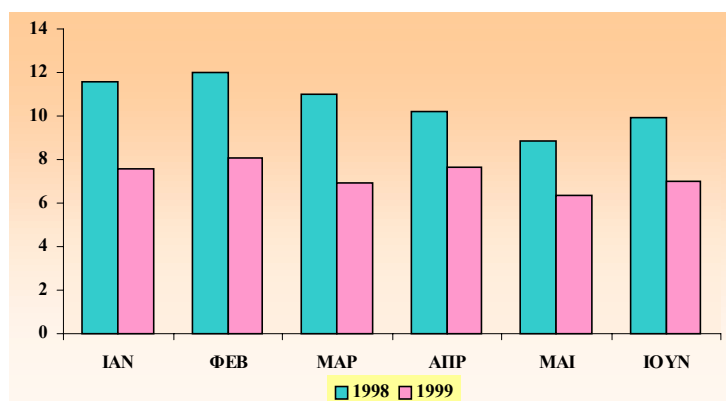

Το μέσο μηνιαίο σταθμικό επιτόκιο δανεισμού κατά τη διάρκεια του Α' εξαμήνου του έτους 1999, σημείωσε σημαντική πτώση σε σχέση με τους αντίστοιχους μήνες του έτους 1998, παρά την κρίση στα Βαλκάνια. Αυτό καταδεικνύει την αντοχή της Ελληνικής οικονομίας στις εξωτερικές επιδράσεις και συγκυρίες και την σίγουρη πορεία της προς την Οικονομική και Νομισματική Ένωση.

Καμπύλες απόδοσης τίτλων Ελλάδος και Γερμανίας

Σημείωση: Η μετατόπιση της καμπύλης απόδοσης τίτλων της Ελλάδος προς τα κάτω, στο διάστημα 29/5/98 – 30/6/99, υποδηλώνει τη συστηματική περαιτέρω σύγκλιση των αποδόσεων των Ελληνικών τίτλων προς εκείνες των Γερμανικών.

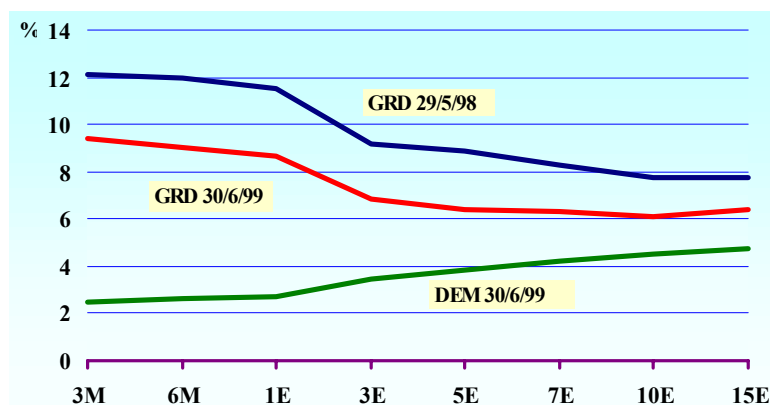

Στοιχεία: Reuters