

ΔΕΛΤΙΟ ΔΗΜΟΣΙΟΥ ΧΡΕΟΥΣ

**Εξέλιξη πληθωρισμού και επιτοκίων ετησίων εντόκων
γραμματίων (Δεκ. 08 – Δεκ. 09)**

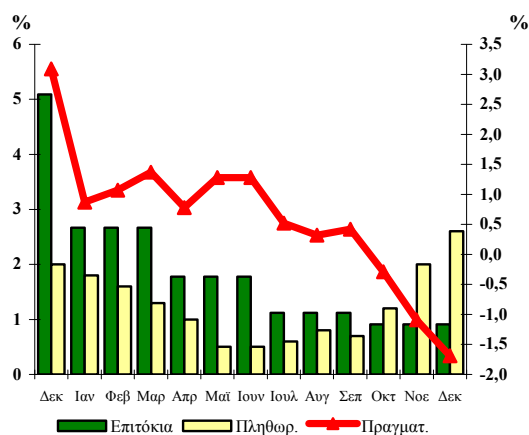

56

Δεκέμβριος 2009

Παρατήρηση:

Το πραγματικό επιτόκιο καθορίζεται από τη διαφορά μεταξύ του ονομαστικού επιτοκίου των ετησίων εντόκων γραμματίων που ίσχυε στο τέλος κάθε μήνα και του πληθωρισμού.

Το πραγματικό επιτόκιο απεικονίζεται στο δεξιό κάθετο άξονα, ενώ ο πληθωρισμός και το επιτόκιο των ετησίων εντόκων γραμματίων στον αριστερό κάθετο άξονα.

Α. Στοιχεία Χρέους Κεντρικής Κυβέρνησης⁵

Σύνθεση Χρέους Κεντρικής Κυβέρνησης (ποσά σε εκατ. ευρώ)*		
	30/09/2009 ¹	31/12/2009 ¹
Ύψος Χρέους Κεντρικής Κυβέρνησης	297.920,91	298.524,20
A. Σταθερού επιτοκίου^{2,3}	75,6%	75,4%
Κυμαινομένου επιτοκίου^{3,4}	24,4%	24,6%
B. Διαπραγματεύσιμο	92,2%	94,8%
Μη Διαπραγματεύσιμο	7,8%	5,2%
Γ. Σε ευρώ	99,6%	99,6%
Σε νομίσματα εκτός ζώνης ευρώ	0,4%	0,4%

Ταμειακά Διαθέσιμα του Ε. Α. (εκατ. ευρώ)	7.719,6	1.101,6
--	----------------	----------------

1. Περιλαμβάνονται τιτλοποιήσεις.
2. Περιλαμβάνεται ο βραχυπρόθεσμος δανεισμός.
3. Από 1-1-2004 η σχέση σταθερού/κυμαινομένου συμπεριλαμβάνει τις πράξεις swap επιτοκίου.
4. Λόγω αλλαγής στη μεθοδολογία, από 31/12/2007 τα τιμαριθμοποιημένα ομόλογα περιλαμβάνονται στα κυμαινόμενα ομόλογα.
5. Το Χρέος της Κεντρικής Κυβέρνησης διαφέρει από το Χρέος της Γενικής Κυβέρνησης (Χρέος κατά Μάαστριχτ) κατά το ποσό του ενδοκυβερνητικού χρέους και λοιπών στοιχείων που προβλέπονται από τον ESA '95.

* Προσωρινά στοιχεία

ΥΠΟΥΡΓΕΙΟ ΟΙΚΟΝΟΜΙΚΩΝ
ΓΕΝΙΚΗ ΔΙΕΥΘΥΝΣΗ ΘΗΣΑΥΡΟΦΥΛΑΚΙΟΥ ΚΑΙ ΠΡΟΫΠΟΛΟΓΙΣΜΟΥ
Δ/ΝΣΗ ΔΗΜΟΣΙΟΥ ΧΡΕΟΥΣ

ΥΠΕΥΘΥΝΟΣ: ΓΡ. ΦΛΩΡΑΤΟΣ – ΑΝΑΠΛΗΡΩΤΗΣ ΔΙΕΥΘΥΝΤΗΣ
ΤΗΛ. 210 33 38 451- 210 33 38 334- 210 33 38 324 - FAX: 210 33 38 205
Διεύθυνση Internet: <http://www.mof-glk.gr>, Διεύθυνση e-mail: pubdebt@mof-glk.gr
Reuters: GR/FINMIN01- Bloomberg: GRMF

Σύνθεση χρέους σε ευρώ της Κεντρικής Κυβέρνησης την 31/12/2009*

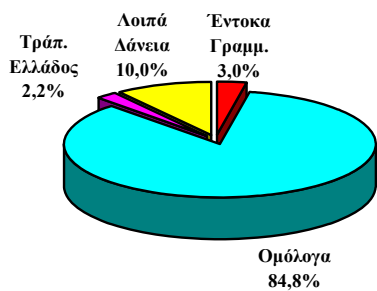

* Προσωρινά στοιχεία

Σύνθεση χρέους νομισμάτων εκτός ζώνης ευρώ της Κεντρικής Κυβέρνησης την 31/12/2009*

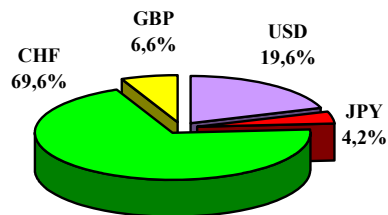

* Προσωρινά στοιχεία

Υφιστάμενο ύψος εγγυήσεων του Ελληνικού Δημοσίου (σε εκατ. ευρώ)

	30/09/2009*	31/12/2009*
Υφιστάμενο ύψος εγγυημένων δανείων	25.667,9	25.851,7

* Προσωρινά στοιχεία

Β. Στοιχεία νέου δανεισμού¹ (Ιαν. – Δεκ. 2009)

Κατανομή εκδοθέντων τίτλων του Ελ. Δημοσίου Ιαν. – Δεκ. 2009

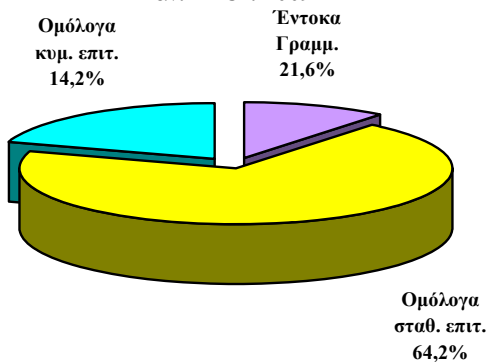

Κατανομή ομολόγων έτους 2009, κατά διάρκεια (νέος δανεισμός)

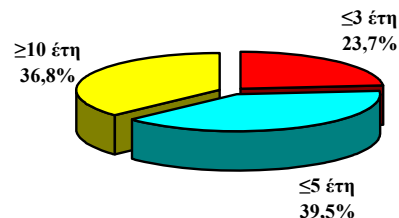

Μέση σταθμική διάρκεια τίτλων του Ελληνικού Δημοσίου

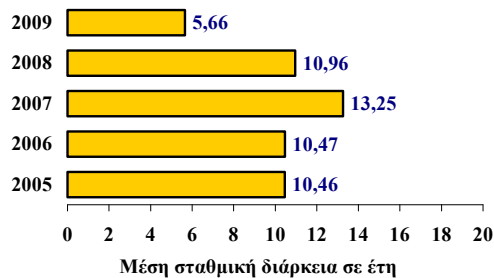

Εκδοτική δραστηριότητα το 2009 κατά μήνα

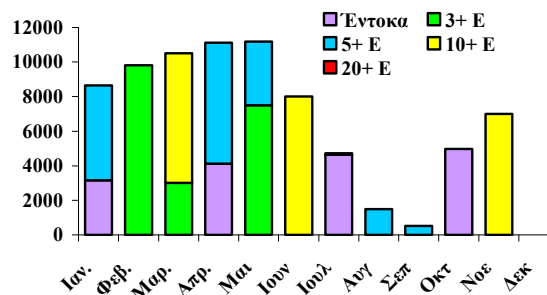

1. Δεν περιλαμβάνονται οι εκδόσεις ομολόγων στο εξωτερικό.

Γ. Πρωτογενής και δευτερογενής αγορά τίτλων του Ελληνικού Δημοσίου

1. Ημερολόγιο εκδόσεων τίτλων του Ελληνικού Δημοσίου

Α. Πρόγραμμα Δημοπρασιών Ιανουαρίου 2010

Ιανουάριος	19/01/2010	Έντοκο Γραμμάτιο διάρκειας 13 εβδομάδων (ACT/360)
	12/01/2010	Έντοκο Γραμμάτιο διάρκειας 26 εβδομάδων (ACT/360)
	12/01/2010	Έντοκο Γραμμάτιο διάρκειας 52 εβδομάδων (ACT/360)

2. Δημοπρασίες τίτλων (Οκτ. – Δεκ. 09)

Λημ/σία	ISIN	Λήξη	Αιτούμ. Ποσό (€ εκατ)	Προσφερ. Ποσό (€ εκατ)	Αποδ. Ποσό (€ εκατ)	Τιμή	Απόδοση
Έντοκα							
20-10-09	GR0000074741	22-01-10	1.500	7.040	2.400	99,911%	0,35%
13-10-09	GR0002072354	16-04-10	800	4.795	1.280	99,702%	0,59%
13-10-09	GR0004108347	15-10-10	800	3.550	1.280	99,090%	0,91%

3. Κοινοπρακτικές, Ειδικές και Λοιπές εκδόσεις (Οκτ. – Δεκ. 09)

Ομόλογα						
Ημ. Εγγραφής	ISIN	Διάρκεια	Λήξη	Εκδοθέν ποσό (εκατ. €)	Κουπόνι	
10/11/2009	GR0133004177	15 Έτη	20/03/2026	7.000	5,30%	

4. Χρέος Κεντρικής Κυβέρνησης ως προς την υπολειπόμενη φυσική διάρκεια (ποσά σε εκατ. ευρώ)

	30/09/2009	%	31/12/2009	%
Συνολικό ποσό	297.920,9	100,0%	298.524,2	100,0%
εκ των οποίων:				
βραχυπρόθεσμο (μέχρι 1 έτος)	36.813,8	12,3%	30.433,4	10,2%
μεσοπρόθεσμο (1 έως 5 έτη)	118.158,3	39,7%	118.074,2	39,6%
μακροπρόθεσμο (άνω των 5 ετών)	142.948,8	48,0%	150.016,6	50,2%

Μέση υπολειπόμενη φυσική διάρκεια Χρέους Κεντρικής Κυβέρνησης την 31/12/2009 : 7,94 έτη

5. Χρονοδιάγραμμα Λήξης Χρέους Κεντρικής Κυβέρνησης την 31/12/2009 (ποσά σε εκατ. ευρώ)

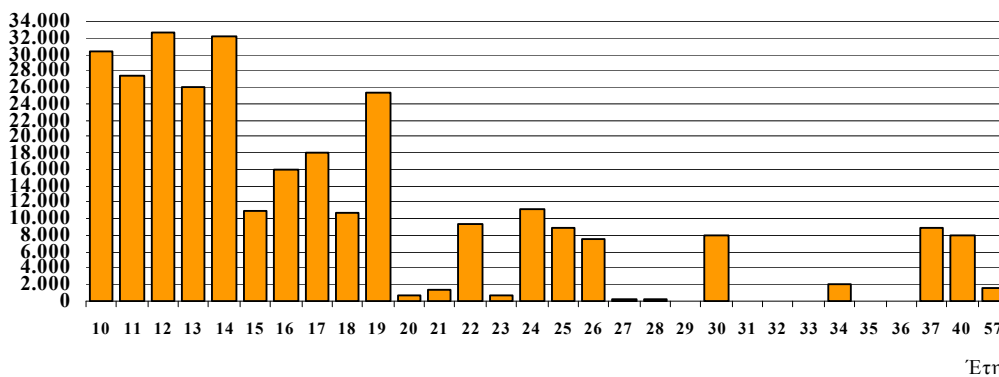

Παρατηρήσεις:

1. Οι λήξεις τίτλων εξομαλύνονται με προαγορές χρέους και πράξεις διαχείρισης.

6. Μηνιαίος όγκος συναλλαγών επί τίτλων του Ελληνικού Δημοσίου στην Ηλεκτρονική Δευτερογενή Αγορά Τίτλων (ΗΔΑΤ) (Ιαν. 07 – Δεκ. 09) (ποσά σε εκατ. ευρώ)

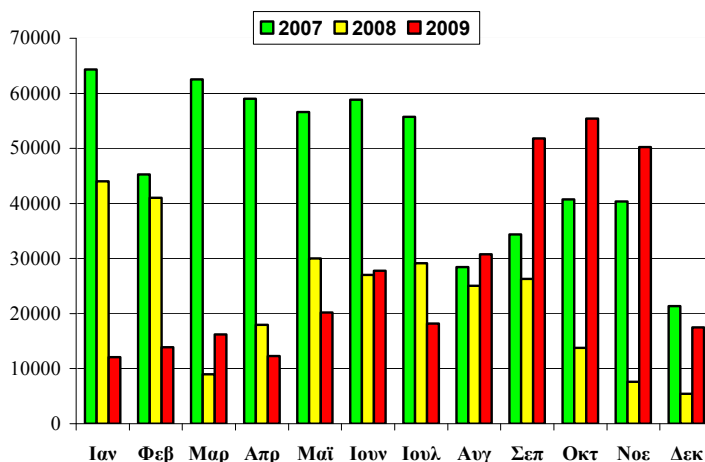

Πηγή: Τράπεζα της Ελλάδος, ΗΔΑΤ

7. Αξία Συναλλαγών στην ΗΔΑΤ κατά το Δ' Τρίμηνο 2009 (ως προς την υπολειπόμενη φυσική διάρκεια των τίτλων)

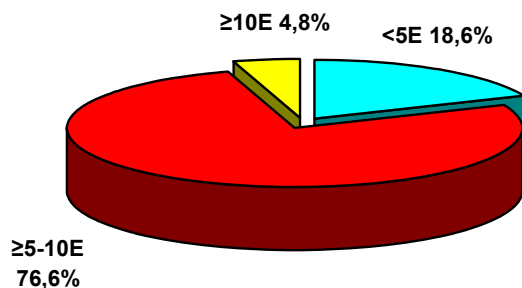

Πηγή: Τράπεζα της Ελλάδος, ΗΔΑΤ

Σημείωση:

Τα στοιχεία Δημοσίου Χρέους κάθε τριμήνου θα δημοσιεύονται το αργότερο 50 ημέρες μετά το τέλος του τριμήνου αναφοράς.