

## ΔΕΛΤΙΟ ΔΗΜΟΣΙΟΥ ΧΡΕΟΥΣ

**Εξέλιξη πληθωρισμού και επιτοκίων ετησίων εντόκων  
γραμματίων (Σεπ. 07 – Σεπ. 08)**

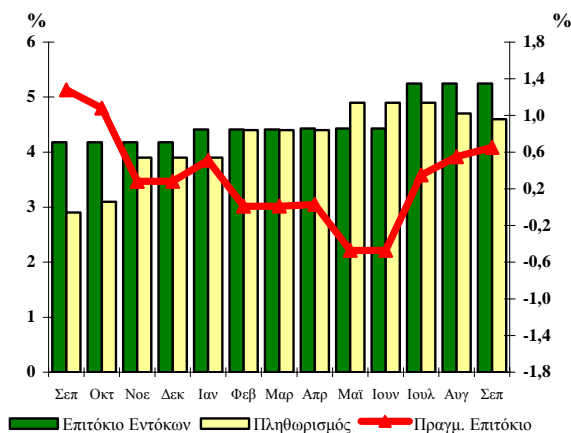

# 51

**Σεπτέμβριος 2008**

**Παρατήρηση:**

Το πραγματικό επιτόκιο καθορίζεται από τη διαφορά μεταξύ του ονομαστικού επιτοκίου των ετησίων εντόκων γραμματίων που ισχύει στο τέλος κάθε μήνα και του πληθωρισμού.

Το πραγματικό επιτόκιο απεικονίζεται στο δεξιό κάθετο άξονα, ενώ ο πληθωρισμός και το επιτόκιο των ετησίων εντόκων γραμματίων στον αριστερό κάθετο άξονα.

### Α. Στοιχεία Χρέους Κεντρικής Κυβέρνησης

Σύνθεση Χρέους Κεντρικής Κυβέρνησης (ποσά σε εκατ. ευρώ)*		
	30/06/2008 <sup>1</sup>	30/09/2008 <sup>1</sup>
<b>Ύψος Χρέους Κεντρικής Κυβέρνησης</b>	<b>251.945,77</b>	<b>257.203,18</b>
<b>A. Σταθερού επιτοκίου<sup>2,3</sup></b>	73,9%	69,8%
<b>Κυμαινομένου επιτοκίου<sup>3,4</sup></b>	26,1%	30,2%
<b>B. Διαπραγματεύσιμο</b>	90,6%	91,8%
<b>Μη Διαπραγματεύσιμο</b>	9,4%	8,2%
<b>Γ. Σε ευρώ</b>	99,4%	99,4%
<b>Σε νομίσματα εκτός ζώνης ευρώ</b>	0,6%	0,6%

<b>Ταμειακά Διαθέσιμα του Ε. Δ. (εκατ. ευρώ)</b>	<b>961,2</b>	<b>2.122,6</b>
--	--------------	----------------

1. Περιλαμβάνονται τιτλοποιήσεις.
2. Περιλαμβάνονται έντοκα γραμμάτια του Ελληνικού Δημοσίου.
3. Από 1-1-2004 η σχέση σταθερού/κυμαινομένου συμπεριλαμβάνει τις πράξεις swap επιτοκίου.
4. Λόγω αλλαγής στη μεθοδολογία, από 31/12/2007 τα τιμαριθμοποιημένα ομόλογα περιλαμβάνονται στα κυμαινόμενα ομόλογα.

\* Προσωρινά στοιχεία

**ΥΠΟΥΡΓΕΙΟ ΟΙΚΟΝΟΜΙΑΣ ΚΑΙ ΟΙΚΟΝΟΜΙΚΩΝ  
ΓΕΝΙΚΗ ΔΙΕΥΘΥΝΣΗ  
ΘΗΣΑΥΡΟΦΥΛΑΚΙΟΥ ΚΑΙ ΠΡΟΫΠΟΛΟΓΙΣΜΟΥ  
Δ/ΝΣΗ ΔΗΜΟΣΙΟΥ ΧΡΕΟΥΣ**

**ΥΠΕΥΘΥΝΟΣ: ΓΡ. ΦΛΩΡΑΤΟΣ – ΑΝΑΠΛΗΡΩΤΗΣ ΔΙΕΥΘΥΝΤΗΣ  
ΤΗΛ. 210 33 38 451- 210 33 38 334- 210 33 38 324 - FAX: 210 33 38 205**

Διεύθυνση Internet: <http://www.mof-glk.gr>

Διεύθυνση e-mail: [pubdebt@mof-glk.gr](mailto:pubdebt@mof-glk.gr)

Reuters: GR/FINMIN01- Bloomberg: GRMF

**Σύνθεση χρέους σε ευρώ  
της Κεντρικής Κυβέρνησης την 30/09/2008\***

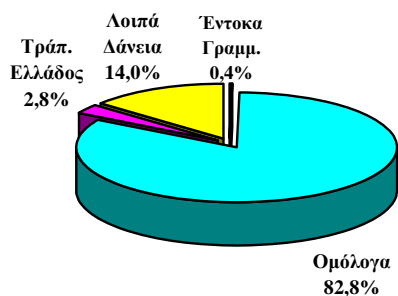

\* Προσωρινά στοιχεία

**Σύνθεση χρέους νομισμάτων εκτός ζώνης ευρώ  
της Κεντρικής Κυβέρνησης την 30/09/2008\***

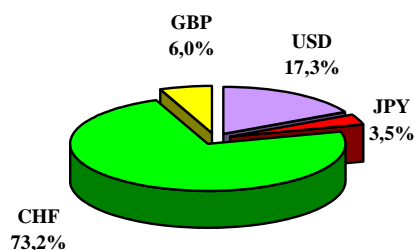

\* Προσωρινά στοιχεία

Υφιστάμενο ύψος εγγυήσεων του Ελληνικού Δημοσίου (σε εκατ. ευρώ)		
	30/06/2008*	30/09/2008*
<b>Υφιστάμενο ύψος εγγυημένων δανείων</b>	<b>20.874,5</b>	<b>21.897,1</b>

\* Προσωρινά στοιχεία

**Β. Στοιχεία νέου δανεισμού<sup>1</sup> (Ιαν. – Σεπ. 2008)**

**Κατανομή εκδοθέντων τίτλων του Ελ. Δημοσίου  
Ιαν. – Σεπ. 2008**

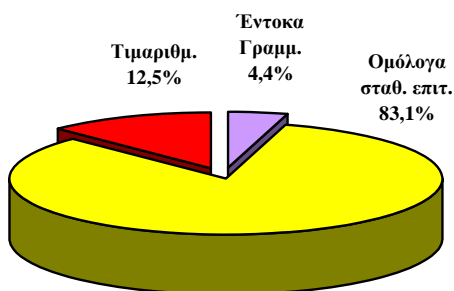

**Κατανομή ομολόγων έτους 2008,  
κατά διάρκεια (νέος δανεισμός)**

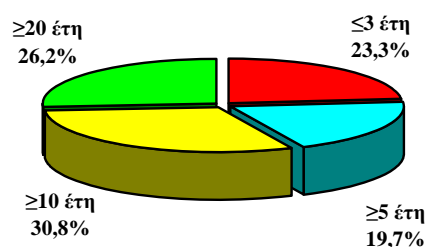

**Μέση σταθμική διάρκεια τίτλων του Ελληνικού  
Δημοσίου**

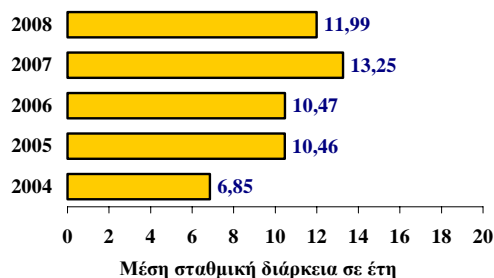

**Εκδοτική δραστηριότητα το 2008 κατά μήνα**

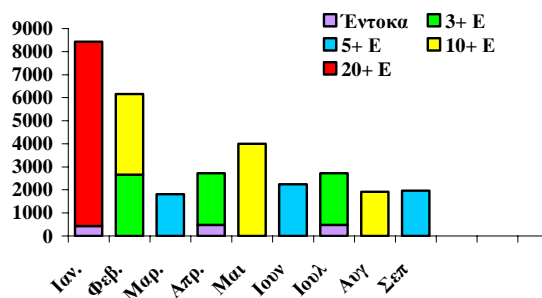

1. Δεν περιλαμβάνονται οι εκδόσεις ομολόγων στο εξωτερικό.

## Γ. Πρωτογενής και δευτερογενής αγορά τίτλων του Ελληνικού Δημοσίου

### 1. Ημερολόγιο εκδόσεων τίτλων του Ελληνικού Δημοσίου Δ' Τριμήνου 2008

<b>Οκτώβριος</b>	<b>03/10/2008</b>	Έντοκο Γραμμάτιο διάρκειας 13 εβδομάδων (ACT/360)
	<b>03/10/2008</b>	Έντοκο Γραμμάτιο διάρκειας 26 εβδομάδων (ACT/360)
	<b>03/10/2008</b>	Έντοκο Γραμμάτιο διάρκειας 52 εβδομάδων (ACT/360)
	<b>21/10/2008</b>	Ομόλογο 10-ετούς διάρκειας (Άνοιγμα της έκδοσης 4,60%, 20 Ιουλίου 2018)
<b>Νοέμβριος</b>	<b>18/11/2008</b>	Ομόλογο 3-ετούς διάρκειας (Άνοιγμα της έκδοσης 3,80%, 20 Μαρτίου 2011)
<b>Δεκέμβριος</b>	<b>09/12/2008</b>	Ομόλογο 5-ετούς διάρκειας (Άνοιγμα της έκδοσης 4,00%, 20 Αυγούστου 2013)

### 2. Δημοπρασίες τίτλων (Ιουλ. – Σεπ. 08)

Λημ/σία	ISIN	Λήξη	Αιτούμ. Ποσό (€εκατ)	Προσφερ. Ποσό (€εκατ)	Αποδ. Ποσό (€εκατ)	Ανώτ. Επιτ.	Κατώτ. Επιτ.	Μέσο Σταθμ. Επιτ.
<b>Έντοκα</b>								
01-07-08	GR0000069691	03-10-08	150	276	210	4,79%	4,74%	4,76%
01-07-08	GR0002067305	02-01-09	120	239	168	4,97%	4,93%	4,95%
01-07-08	GR0004103298	03-07-09	70	177	98	5,27%	5,23%	5,25%
<b>Ομόλογα</b>								
08-07-08	GR0110019214	20-03-11	1.600	4.859	2.240	4,86%	4,81%	4,84%
26-08-08	GR0124030645	20-07-18	1.600	4.824	1.920	4,80%	4,76%	4,79%
23-09-08	GR0114021463	20-08-13	1.400	6.342	1.960	4,81%	4,77%	4,80%

### 3. Κοινοπρακτικές, Ειδικές και Λοιπές εκδόσεις (Ιουλ. – Σεπ. 08)

<b>Ομόλογα</b>						
Ημ. Εγγραφής	ISIN	Διάρκεια	Λήξη	Εκδοθέν ποσό (εκατ.)	Κουπόνι	
11/07/2008	XS0357333029	8 Έτη	11/04/2016	€ 550	6M Euribor + 0,075%	
18/07/2008	XS0357333029	8 Έτη	11/04/2016	€ 500	6M Euribor + 0,075%	
12/08/2008	XS0357333029	8 Έτη	11/04/2016	€1.000	6M Euribor + 0,075%	

### 4. Υπολειπόμενη διάρκεια βραχυπρόθεσμων τίτλων (E.C.P), εντόκων γραμματίων και ομολόγων του Ελληνικού Δημοσίου<sup>1</sup> (ποσά σε εκατ. ευρώ)

	30/06/2008	%	30/09/2008	%
<b>Συνολικό ποσό</b>	<b>214.441,5</b>	100,0%	<b>218.332,0</b>	100,0%
εκ των οποίων:				
βραχυπρόθεσμο (μέχρι 1 έτος)	35.237,8	16,4%	32.868,2	15,0%
μεσοπρόθεσμο (1 έως 5 έτη)	63.598,7	29,7%	72.408,7	33,2%
μακροπρόθεσμο (άνω των 5 ετών)	115.605,0	53,9%	113.055,1	51,8%

1. Δεν περιλαμβάνονται οι εκδόσεις ομολόγων στο εξωτερικό και οι τιτλοποιήσεις.

**Μέση υπολειπόμενη φυσική διάρκεια βραχυπρόθεσμων τίτλων (E.C.P), εντόκων γραμματίων και ομολόγων την 30/09/2008 : 8,45 έτη**

**5. Λήξεις τίτλων του Ελληνικού Δημοσίου (Ομολόγων, Εντόκων Γραμματίων και βραχυπρόθεσμων τίτλων E.C.P) την 30/09/2008 (ποσά σε εκατ. ευρώ)**

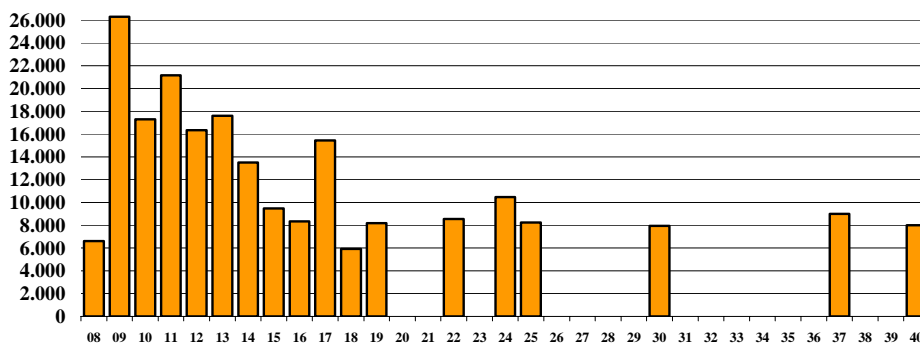

**Παρατηρήσεις:**

1. Δεν περιλαμβάνονται οι εκδόσεις ομολόγων στο εξωτερικό και οι τιτλοποιήσεις.
2. Οι λήξεις τίτλων εξομαλύνονται με προαγορές χρέους και πράξεις διαχείρισης.

**6. Μηνιαίος όγκος συναλλαγών επί τίτλων του Ελληνικού Δημοσίου στην Ηλεκτρονική Δευτερογενή Αγορά Τίτλων (ΗΔΑΤ) (Ιαν. 06 – Σεπ. 08) (ποσά σε εκατ. ευρώ)**

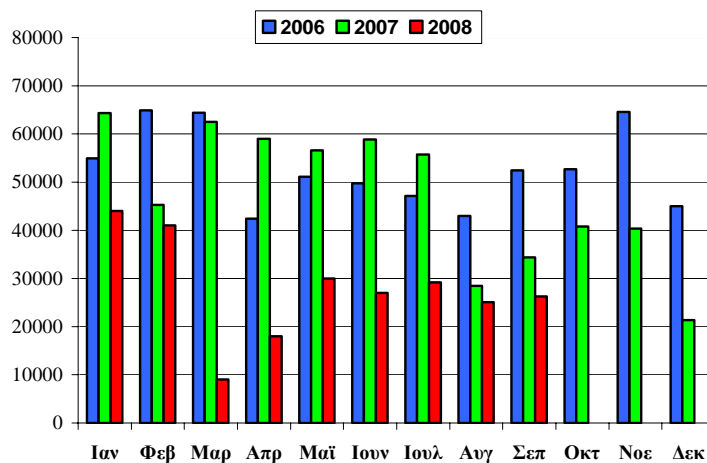

Πηγή: Τράπεζα της Ελλάδος, ΗΔΑΤ

**7. Αξία Συναλλαγών στην ΗΔΑΤ κατά το Γ' Τρίμηνο 2008 (ως προς την υπολειπόμενη φυσική διάρκεια των τίτλων)**

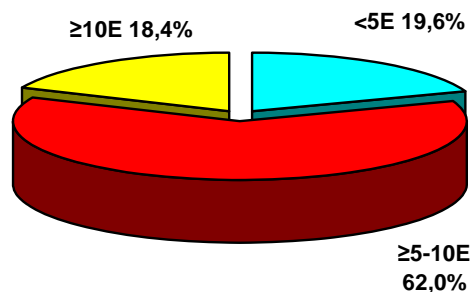

Πηγή: Τράπεζα της Ελλάδος, ΗΔΑΤ

**Σημείωση:**

Τα στοιχεία Δημοσίου Χρέους κάθε τριμήνου θα δημοσιεύονται το αργότερο 50 ημέρες μετά το τέλος του τριμήνου αναφοράς.