

ΔΕΛΤΙΟ ΔΗΜΟΣΙΟΥ ΧΡΕΟΥΣ

**Εξέλιξη πληθωρισμού και επιτοκίων ετησίων εντόκων
γραμματίων (Μαρ. 07 – Μαρ. 08)**

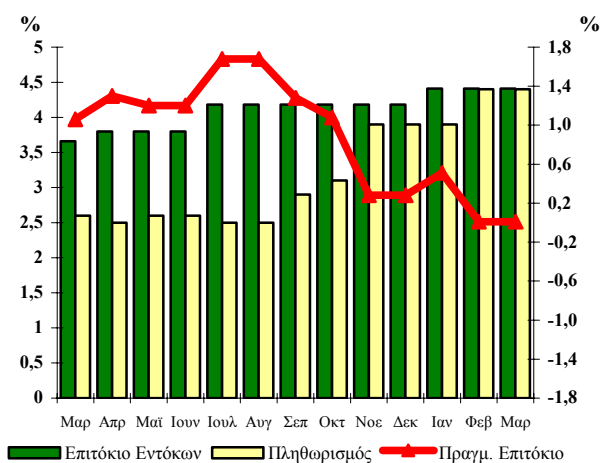

49

Μάρτιος 2008

Παρατήρηση:

Το πραγματικό επιτόκιο καθορίζεται από τη διαφορά μεταξύ του ονομαστικού επιτοκίου των ετησίων εντόκων γραμματίων που ίσχυε στο τέλος κάθε μήνα και του πληθωρισμού.

Το πραγματικό επιτόκιο απεικονίζεται στο δεξιό κάθετο άξονα, ενώ ο πληθωρισμός και το επιτόκιο των ετησίων εντόκων γραμματίων στον αριστερό κάθετο άξονα.

Α. Στοιχεία Χρέους Κεντρικής Κυβέρνησης

Σύνθεση Χρέους Κεντρικής Κυβέρνησης (ποσά σε εκατ. ευρώ)*		
	31/12/2007 ¹	31/03/2008 ¹
Ύψος Χρέους Κεντρικής Κυβέρνησης	239.658,32	247.434,09
A. Σταθερού επιτοκίου^{2,3}	79,3%	82,8%
Κυμαινομένου επιτοκίου^{3,4}	20,7%	17,2%
B. Διαπραγματεύσιμο	92,2%	93,1%
Μη Διαπραγματεύσιμο	7,8%	6,9%
Γ. Σε ευρώ	99,2%	99,4%
Σε νομίσματα εκτός ζώνης ευρώ	0,8%	0,6%

Ταμειακά Διαθέσιμα του Ε. Δ. (εκατ. ευρώ)	671,8	4.963,0
--	-------	---------

1. Περιλαμβάνονται τιτλοποιήσεις.
2. Περιλαμβάνονται έντοκα γραμμάτια του Ελληνικού Δημοσίου.
3. Από 1-1-2004 η σχέση σταθερού/κυμαινομένου συμπεριλαμβάνει τις πράξεις swap επιτοκίου.
4. Λόγω αλλαγής στη μεθοδολογία, από 31/12/2007 τα τιμαριθμοποιημένα ομόλογα περιλαμβάνονται στα κυμαινόμενα ομόλογα.

* Προσωρινά στοιχεία

ΥΠΟΥΡΓΕΙΟ ΟΙΚΟΝΟΜΙΑΣ ΚΑΙ ΟΙΚΟΝΟΜΙΚΩΝ
ΓΕΝΙΚΗ ΔΙΕΥΘΥΝΣΗ
ΘΗΣΑΥΡΟΦΥΛΑΚΙΟΥ ΚΑΙ ΠΡΟΫΠΟΛΟΓΙΣΜΟΥ
Δ/ΝΣΗ ΔΗΜΟΣΙΟΥ ΧΡΕΟΥΣ
ΥΠΕΥΘΥΝΟΣ: Π. ΣΠΥΡΟΥΛΟΠΟΥΛΟΥ – ΔΙΕΥΘΥΝΤΡΙΑ
ΤΗΛ. 210 33 38 451- 210 33 38 334- 210 33 38 324 - FAX: 210 33 38 205
 Διεύθυνση Internet: <http://www.mof-glk.gr>
 Διεύθυνση e-mail: pubdebt@mof-glk.gr
 Reuters: GR/FINMIN01- Bloomberg: GRMF

Σύνθεση χρέους σε ευρώ της Κεντρικής Κυβέρνησης την 31/03/2008*



* Προσωρινά στοιχεία

Σύνθεση χρέους νομισμάτων εκτός ζώνης ευρώ της Κεντρικής Κυβέρνησης την 31/03/2008*

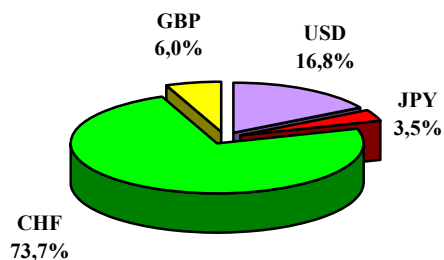

* Προσωρινά στοιχεία

Υφιστάμενο ύψος εγγυήσεων του Ελληνικού Δημοσίου (σε εκατ. ευρώ)

	31/12/2007*	31/03/2008*
Υφιστάμενο ύψος εγγυημένων δανείων	19.395,1	19.986,9

* Προσωρινά στοιχεία

Β. Στοιχεία νέου δανεισμού¹ (Ιαν. – Μαρ. 2008)

Κατανομή εκδοθέντων τίτλων του Ελ. Δημοσίου Ιαν. – Μαρ. 2008

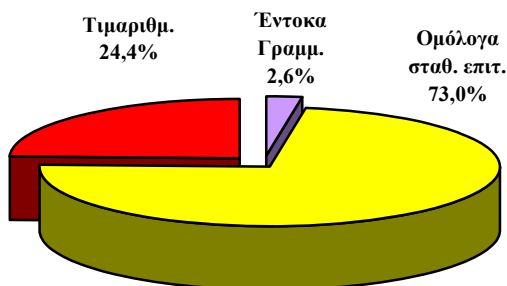

Κατανομή ομολόγων έτους 2008, κατά διάρκεια (νέος δανεισμός)

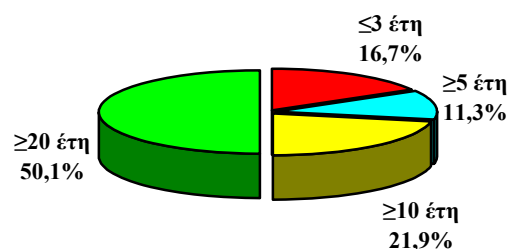

Μέση σταθμική διάρκεια τίτλων του Ελληνικού Δημοσίου

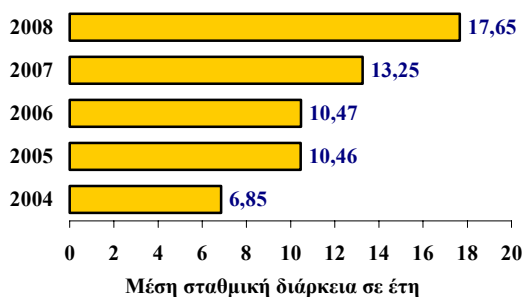

Εκδοτική δραστηριότητα το 2008 κατά μήνα

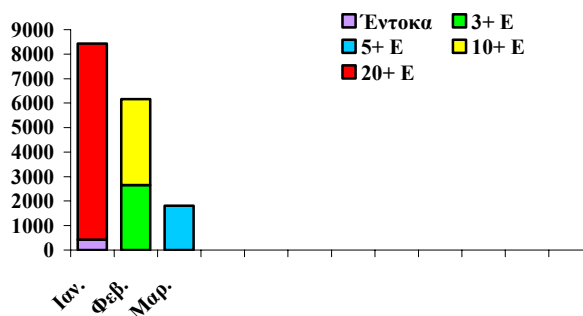

1. Δεν περιλαμβάνονται οι εκδόσεις ομολόγων στο εξωτερικό.

Γ. Πρωτογενής και δευτερογενής αγορά τίτλων του Ελληνικού Δημοσίου

1. Ημερολόγιο εκδόσεων τίτλων του Ελληνικού Δημοσίου Β' Τριμήνου 2008*

Απρίλιος	01/04/2008	Έντοκο Γραμμάτιο διάρκειας 13 εβδομάδων (ACT/360)
	01/04/2008	Έντοκο Γραμμάτιο διάρκειας 26 εβδομάδων (ACT/360)
	01/04/2008	Έντοκο Γραμμάτιο διάρκειας 52 εβδομάδων (ACT/360)
	22/04/2008	Ομόλογο 3-ετούς διάρκειας (Άνοιγμα της έκδοσης 3,80%, 20 Μαρτίου 2011)
Μάιος	-	
Ιούνιος	10/06/2008	Ομόλογο 5-ετούς διάρκειας (Άνοιγμα της έκδοσης 4,00%, 20 Αυγούστου 2013)

*Επιπλέον, κατά τη διάρκεια του 1^{ου} εξαμήνου του 2008 θα πραγματοποιηθεί νέα κοινοπρακτική έκδοση του 10-ετούς ομολόγου αναφοράς.

2. Δημοπρασίες τίτλων (Ιαν. – Μαρ. 08)

Δημ/σία	ISIN	Λήξη	Αιτούμ. Ποσό (€ εκατ)	Προσφερ. Ποσό (€ εκατ)	Αποδ. Ποσό (€ εκατ)	Ανώτ. Επιτ.	Κατώτ. Επιτ.	Μέσο Σταθμ. Επιτ.
Έντοκα								
08-01-08	GR0000067679	11-04-08	140	401	168	4,14%	4,11%	4,13%
08-01-08	GR0002065283	11-07-08	80	149	96	4,49%	4,29%	4,41%
08-01-08	GR0004101276	09-01-09	80	146	96	4,49%	4,29%	4,41%
Ομόλογα								
29-01-08	GR0110019214	20-03-11	1.900	5.914	2.660	3,79%	3,72%	3,76%
18-03-08	GR0114021463	20-08-13	1.500	3.281	1.810	4,08%	4,02%	4,06%

3. Κοινοπρακτικές και Ειδικές εκδόσεις (Ιαν. – Μαρ. 08)

Ημ. Εγγραφής	ISIN	Διάρκεια	Λήξη	Εκδοθέν ποσό (€ εκατ.)	Κουπόνι
15/01/2008	GR0138001673	33 Έτη	20/9/2040	4.000	4,60%
29/01/2008	GR0338002547	23 Έτη	25/7/2030	4.000	2,30%
19/02/2008	GR0133003161	15 Έτη	20/3/2024	3.500	4,70%

4. Υπολειπόμενη διάρκεια βραχυπρόθεσμων τίτλων (E.C.P), εντόκων γραμματίων και ομολόγων του Ελληνικού Δημοσίου¹ (ποσά σε εκατ. ευρώ)

	31/12/2007	%	31/03/2008	%
Συνολικό ποσό	202.956,8	100,0%	214.503,0	100,0%
εκ των οποίων:				
βραχυπρόθεσμο (μέχρι 1 έτος)	22.962,9	11,3%	24.340,7	11,3%
μεσοπρόθεσμο (1 έως 5 έτη)	73.371,8	36,2%	70.037,2	32,7%
μακροπρόθεσμο (άνω των 5 ετών)	106.622,1	52,5%	120.125,1	56,0%

1. Δεν περιλαμβάνονται οι εκδόσεις ομολόγων στο εξωτερικό και οι τιτλοποιήσεις.

Μέση υπολειπόμενη φυσική διάρκεια βραχυπρόθεσμων τίτλων (E.C.P), εντόκων γραμματίων και ομολόγων την 31/03/2008 : 8,61 έτη

5. Λήξεις τίτλων του Ελληνικού Δημοσίου (Ομολόγων, Εντόκων Γραμματίων και βραχυπρόθεσμων τίτλων Ε.Σ.Π) την 31/03/2008 (ποσά σε εκατ. ευρώ)

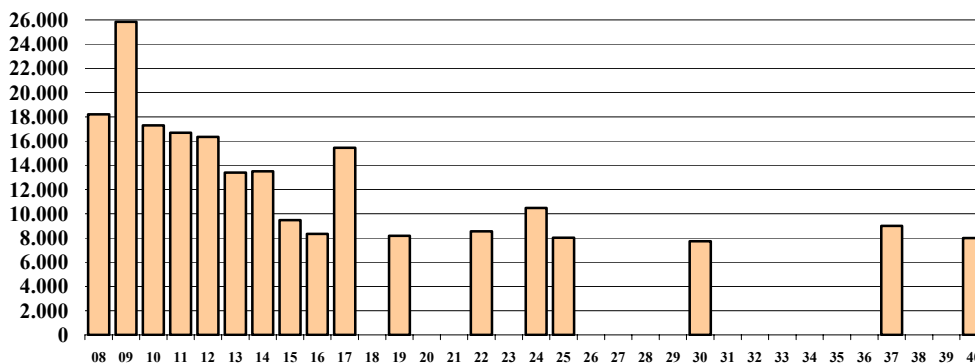

Παρατηρήσεις:

1. Δεν περιλαμβάνονται οι εκδόσεις ομολόγων στο εξωτερικό και οι τιτλοποιήσεις.
2. Οι λήξεις τίτλων εξομαλύνονται με προαγορές χρέους και πράξεις διαχείρισης.

6. Μηνιαίος όγκος συναλλαγών επί τίτλων του Ελληνικού Δημοσίου στην Ηλεκτρονική Δευτερογενή Αγορά Τίτλων (ΗΔΑΤ) (Ιαν. 06 – Μαρ. 08) (ποσά σε εκατ. ευρώ)

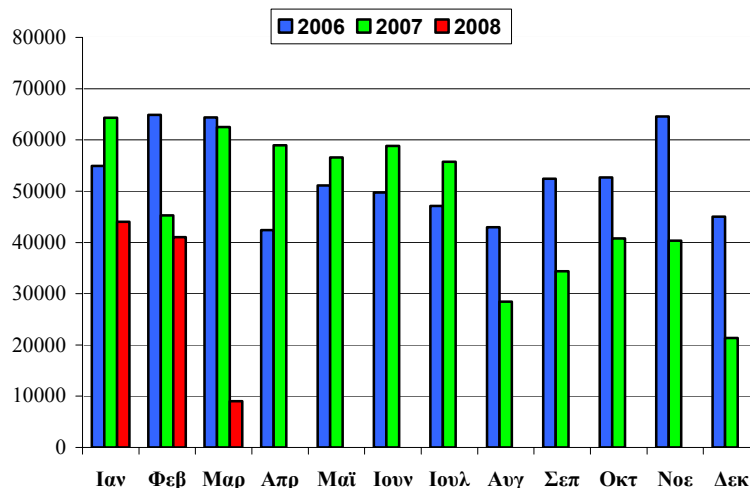

Πηγή: Τράπεζα της Ελλάδος, ΗΔΑΤ

7. Αξία Συναλλαγών στην ΗΔΑΤ κατά το Α' Τρίμηνο 2008 (ως προς την υπολειπόμενη φυσική διάρκεια των τίτλων)

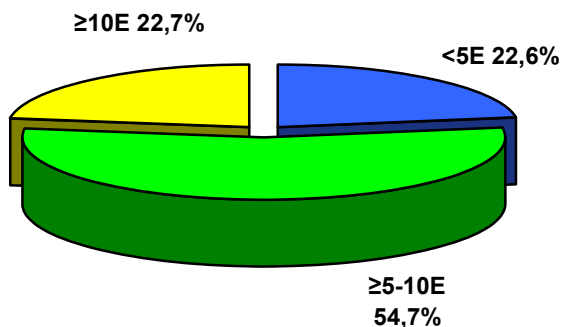

Πηγή: Τράπεζα της Ελλάδος, ΗΔΑΤ

Σημείωση:

Τα στοιχεία Δημοσίου Χρέους κάθε τριμήνου θα δημοσιεύονται το αργότερο 50 ημέρες μετά το τέλος του τριμήνου αναφοράς.