

ΔΕΛΤΙΟ ΔΗΜΟΣΙΟΥ ΧΡΕΟΥΣ

Εξέλιξη πληθωρισμού και επιτοκίων ετησίων εντόκων γραμματίων (Δεκ. 05 – Δεκ. 06)

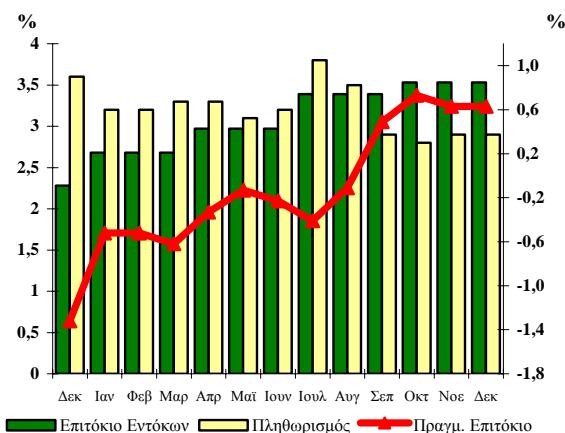

44

Δεκέμβριος 2006

Παρατήρηση:

Το πραγματικό επιτόκιο καθορίζεται από τη διαφορά μεταξύ του ονομαστικού επιτοκίου των ετησίων εντόκων γραμματίων που ισχύει στο τέλος κάθε μήνα και του πληθωρισμού.

Το πραγματικό επιτόκιο απεικονίζεται στο δεξιό κάθετο άξονα, ενώ ο πληθωρισμός και το επιτόκιο των ετησίων εντόκων γραμματίων στον αριστερό κάθετο άξονα.

Α. Στοιχεία Χρέους Κεντρικής Κυβέρνησης

Σύνθεση Χρέους Κεντρικής Κυβέρνησης (ποσά σε εκατ. ευρώ)*		
	30/09/2006 ¹	31/12/2006 ¹
Ύψος Χρέους Κεντρικής Κυβέρνησης	227.164,33	226.217,60
A. Σταθερού επιτοκίου^{2,3}	77,8%	81,6%
Κυμαινομένου επιτοκίου³	22,2%	18,4%
B. Διαπραγματεύσιμο	91,2%	91,4%
Μη Διαπραγματεύσιμο	8,8%	8,6%
Γ. Σε ευρώ	99,1%	99,1%
Σε νομίσματα εκτός ζώνης ευρώ	0,9%	0,9%
Ταμειακά Διαθέσιμα του Ε. Α. (εκατ. ευρώ)	2.342,9	403,0

1. Περιλαμβάνονται τιτλοποιήσεις.

2. Περιλαμβάνονται έντοκα γραμμάτια του Ελληνικού Δημοσίου.

3. Από 1-1-2004 η σχέση σταθερού/κυμαινομένου συμπεριλαμβάνει τις πράξεις swap επιτοκίου.

* Προσωρινά στοιχεία

ΥΠΟΥΡΓΕΙΟ ΟΙΚΟΝΟΜΙΑΣ ΚΑΙ ΟΙΚΟΝΟΜΙΚΩΝ
ΓΕΝΙΚΗ ΔΙΕΥΘΥΝΣΗ
ΘΗΣΑΥΡΟΦΥΛΑΚΙΟΥ ΚΑΙ ΠΡΟΫΠΟΛΟΓΙΣΜΟΥ
Δ/ΝΣΗ ΔΗΜΟΣΙΟΥ ΧΡΕΟΥΣ
ΥΠΕΥΘΥΝΟΣ: Π. ΣΠΥΡΟΥΛΟΠΟΥΛΟΥ – ΔΙΕΥΘΥΝΤΡΙΑ
ΤΗΛ. 210 33 38 451- 210 33 38 334- 210 33 38 254 - FAX: 210 33 38 205
Διεύθυνση Internet: <http://www.mof-glk.gr>
Διεύθυνση e-mail: pubdebt@mof-glk.gr
Reuters: GR/FINMIN01- Bloomberg: GRMF

**Σύνθεση χρέους σε ευρώ
της Κεντρικής Κυβέρνησης την 31/12/2006***



* Προσωρινά στοιχεία
¹ Περιλαμβάνονται τιτλοποιήσεις

**Σύνθεση χρέους νομισμάτων εκτός ζώνης ευρώ
της Κεντρικής Κυβέρνησης την 31/12/2006***

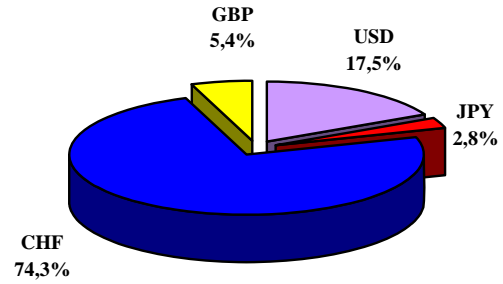

* Προσωρινά στοιχεία

Υφιστάμενο ύψος εγγυήσεων του Ελληνικού Δημοσίου (σε εκατ. ευρώ)		
	30/09/2006*	31/12/2006*
Υφιστάμενο ύψος εγγυημένων δανείων	17.122,1	17.135,4

* Προσωρινά στοιχεία

Β. Στοιχεία νέου δανεισμού (Ιαν. – Δεκ. 2006)

**Κατανομή εκδοθέντων τίτλων του Ελ. Δημοσίου
Ιαν. – Δεκ. 2006**

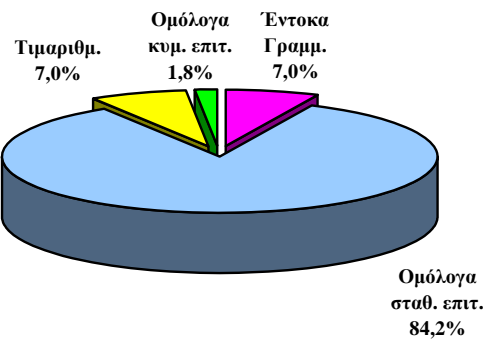

**Κατανομή ομολόγων έτους 2006,
κατά διάρκεια (νέος δανεισμός)**

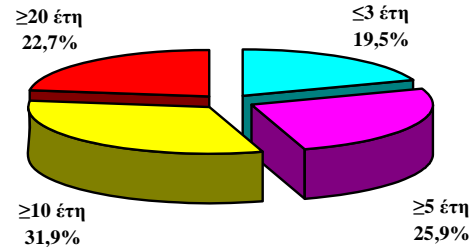

**Μέση σταθμική διάρκεια τίτλων του Ελληνικού
Δημοσίου**

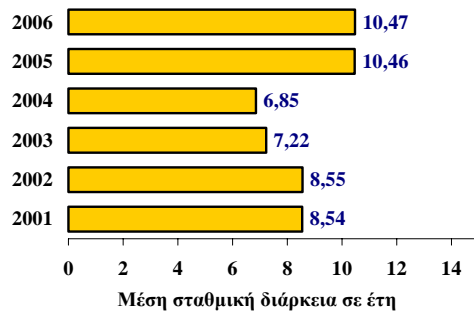

Εκδοτική δραστηριότητα το 2006 κατά μήνα

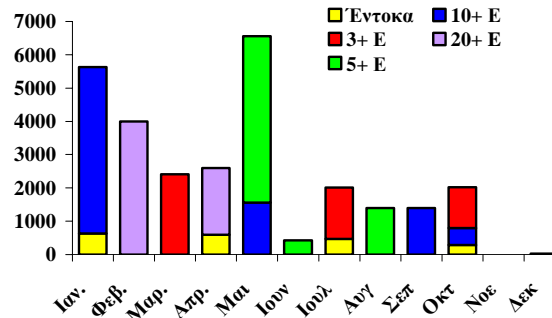

Γ. Πρωτογενής και δευτερογενής αγορά τίτλων του Ελληνικού Δημοσίου

1. Ημερολόγιο εκδόσεων τίτλων του Ελληνικού Δημοσίου Α' Τριμήνου 2007*

Ιανουάριος	09/01/2007	Έντοκο Γραμμάτιο διάρκειας 52 εβδομάδων (ACT/360)
	09/01/2007	Έντοκο Γραμμάτιο διάρκειας 26 εβδομάδων (ACT/360)
	09/01/2007	Έντοκο Γραμμάτιο διάρκειας 13 εβδομάδων (ACT/360)

Φεβρουάριος **27/02/2007** Ομόλογο 5-ετούς διάρκειας (Νέα Έκδοση)

Μάρτιος -

*Κατά τη διάρκεια του 1^{ου} εξαμήνου 2007, θα πραγματοποιηθούν οι παρακάτω κοινοπρακτικές εκδόσεις:

- Ομόλογο 10-ετούς διάρκειας (Νέα Έκδοση)
- Ομόλογο 15-ετούς διάρκειας (Νέα Έκδοση)
- Ομόλογο 30-ετούς διάρκειας (Νέα Έκδοση)
- Νέο τιμαριθμοποιημένο ομόλογο

2. Δημοπρασίες τίτλων (Οκτ. – Δεκ. 06)

Δημ/σία	ISIN	Λήξη	Αιτούμ. Ποσό (€εκατ)	Προσφερ. Ποσό (€εκατ)	Αποδ. Ποσό (€εκατ)	Ανώτ. Επιτ.	Κατώτ. Επιτ.	Μέσο Σταθμ. Επιτ.
Έντοκα								
03-10-06	GR0000061615	05-01-07	100	150	140	3,25%	3,15%	3,21%
03-10-06	GR0002059229	06-04-07	50	83	70	3,42%	3,30%	3,38%
03-10-06	GR0004095213	05-10-07	50	103	70	3,58%	3,48%	3,53%
Ομόλογα								
17-10-06	GR0110018208	21-06-09	900	4.875	1.232	3,68%	3,55%	3,64%

3. Κοινοπρακτικές και Ειδικές εκδόσεις (Οκτ. – Δεκ. 06)

Ομόλογα						
Ημ. Εγγραφής	ISIN	Διάρκεια	Λήξη	Εκδοθέν ποσό (€εκατ)	Κουπόνι	
4/10/2006	GR0528002315	12 έτη	4/4/2017	500	FRN	
22/12/2006	GR0114012371	5 έτη	19/4/2007	30	4,65%	

4. Υπολειπόμενη διάρκεια βραχυπρόθεσμων τίτλων (E.C.P), εντόκων γραμματίων και ομολόγων του Ελληνικού Δημοσίου¹ (ποσά σε εκατ. ευρώ)

	30/09/2006	%	31/12/2006	%
Συνολικό ποσό	185.725,7	100,0%	185.641,1	100,0%
εκ των οποίων:				
βραχυπρόθεσμο (μέχρι 1 έτος)	19.891,0	10,7%	19.139,4	10,3%
μεσοπρόθεσμο (1 έως 5 έτη)	77.062,0	41,5%	77.398,1	41,7%
μακροπρόθεσμο (άνω των 5 ετών)	88.772,7	47,8%	89.103,6	48,0%

1. Δεν περιλαμβάνονται οι εκδόσεις ομολόγων στο εξωτερικό και οι τιλοποιήσεις.

Μέση υπολειπόμενη φυσική διάρκεια εντόκων γραμματίων και ομολόγων την 31/12/2006 : 7,00 έτη

5. Λήξεις τίτλων του Ελληνικού Δημοσίου (Ομολόγων, Εντόκων Γραμματίων και βραχυπρόθεσμων τίτλων E.C.P) την 31/12/2006 (ποσά σε εκατ. ευρώ)

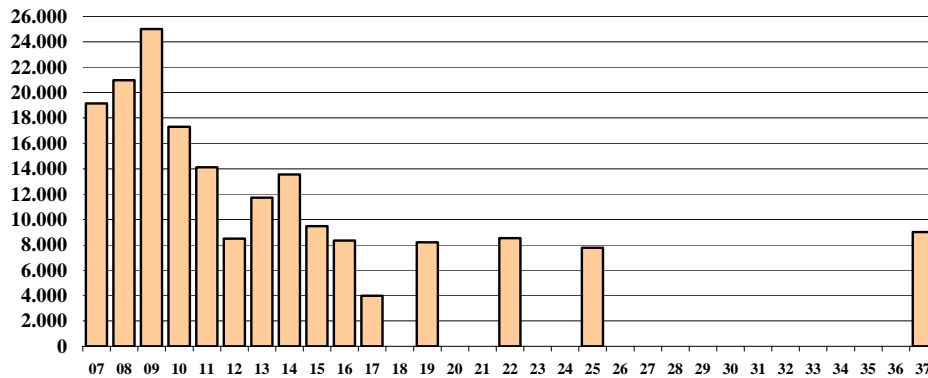

Παρατηρήσεις:

1. Δεν περιλαμβάνονται οι εκδόσεις ομολόγων στο εξωτερικό και οι τιτλοποιήσεις.
2. Οι λήξεις τίτλων εξομαλύνονται με προαγορές χρέους και πράξεις διαχείρισης.

6. Μηνιαίος όγκος συναλλαγών επί τίτλων του Ελληνικού Δημοσίου στην Ηλεκτρονική Δευτερογενή Αγορά Τίτλων (ΗΔΑΤ) (Ιαν. 03 – Δεκ. 06) (ποσά σε εκατ. ευρώ)

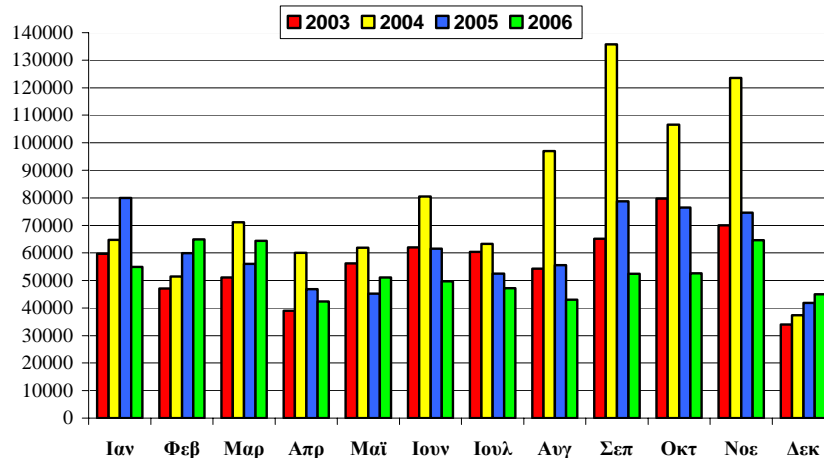

Πηγή: Τράπεζα της Ελλάδος, ΗΔΑΤ

7. Αξία Συναλλαγών στην ΗΔΑΤ κατά το Δ' Τρίμηνο 2006 (ως προς την υπολειπόμενη φυσική διάρκεια των τίτλων)

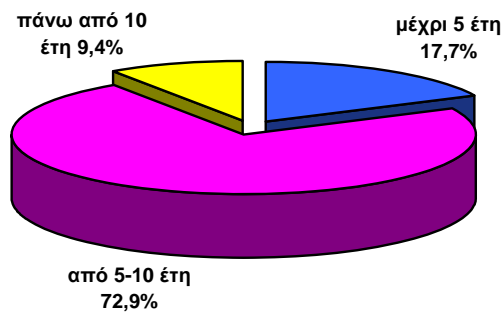

Πηγή: Τράπεζα της Ελλάδος, ΗΔΑΤ

Σημείωση:

Τα στοιχεία Δημοσίου Χρέους κάθε τριμήνου θα δημοσιεύονται το αργότερο 50 ημέρες μετά το τέλος του τριμήνου αναφοράς.